SCL-BRETTLBLÄTTL

Vereinszeitung

Ski-Club

Ludwigshafen/Rhein

e. V.

Dezember 2011

12. Silvester-Lauf
(Vorsilvesterlauf)

des Skiclub Ludwigshafen/Rh.
am Sonntag, 18. Dezember 2011

Wir laufen die extra für den Skiclub kreierte
Skiclubmeile (8888 Meter)
Start und Ziel: Skiclubhaus, Heuweg 129
Start: 14.00 Uhr
Ziel: Skiclub, Heuweg 129

Wir laufen vom Heuweg in das Bruch, auf den Michaelsberg und zurück.
Die Strecke ist optimal durchdacht und 20 Streckenposten
mit roter Warnweste zeigen uns den Weg.

Für Walker und Nordic Walker ist eine Strecke von 5000 Meter vorgesehen.

Wegen der aufwendigen elektronischen Zeitnahme ist der Lauf
nicht mehr kostenfrei für alle Teilnehmer.
Jeder Läufer rennt oder geht auf eigene Gefahr.
Jeder Läufer muß selbst entscheiden, ob er an dem Lauf teilnimmt oder nicht.

Umkleideräume und Duschen stehen im Clubhaus zur Verfügung.
Tee, Kaffee, Kuchen und div. Getränke usw. gibt es auch.

Die Siegerehrung wird sofort nach dem Lauf für Läufer und Walker vorgenommen.
Es gibt kleine Präsente und natürlich auch Glückwünsche.
Bei Anmeldung übers Internet: www.skiclub-ludwigshafen.de
wird eine Teilnahmegebühr von 3 Euro erhoben.

Bei Anmeldung vor Ort ist die Höhe der Teilnahmegebühr 5 Euro.

Verantwortlich zeichnen:

Klaus Hoch · Telefon 06 21 / 51 23 05

Walter Georgi · Telefon 06 21 / 55 18 04

Impressum

»SCL-Brettl-Blättl« · Ausgabe 12/11

Herausgeber:
Skiclub Ludwigshafen e.V.
Heuweg 129, Telefon 06 21 - 57 71 64
Tel. Büro 5 72 01 98, Fax 5 72 01 99
Internet: www.skiclub-ludwigshafen.de
67065 Ludwigshafen am Rhein

Redaktion:
Peter Janz
Udo Straßner (Bilder)

Anzeigen:
Peter Janz, Von-Kieffer-Straße 96
67067 Ludwigshafen
Telefon 06 21 - 55 54 03
brettlpeter.janz@t-online.de

Druck:
Schwetzinger Druck
Heidelberger Str. 43a · 68723 Schwetzingen
Tel. 0 62 02 - 94 56 32 · Fax 0 62 02 - 94 56 33
e-Mail: schwetzinger-druck@arcor.de

Auflage:
Erreicht ca. 1000 Mitglieder und Freunde des Skiclub

Bankverbindung:
Sparkasse Vorderpfalz
BLZ 545 500 10, Konto Nr. 15 271

Clubhaus und Tennisplätze:
Heuweg 129, Telefon 06 21 - 57 71 64
Tel. Büro 5 72 01 98, Fax 5 72 01 99
Internet: www.skiclub-ludwigshafen.de
67065 Ludwigshafen am Rhein

Richard-Zettler-Skihaus:
Brünneleweg 13, 79868 Neuglashütten
am Feldberg/Südschwarzwald

Redaktionsschluss:
Für die nächste Ausgabe: 1. Mai 2012

Für Mitglieder ist die Zeitschrift kostenlos

Inhaltsverzeichnis

Silvesterlauf	Seite 2
Impressum	Seite 3
Vorwort der Redaktion	Seite 5
Verstorbene	Seite 9
Hüttenbericht	Seite 11
Einladung Neujahrsempfang	Seite 15
Hochzeit	Seite 17
Geburtstage	Seite 19
Neue Mitglieder	Seite 21
Oberbürgermeister Dr. Ludwig	Seite 23
Neue Homepage	Seite 25
Bericht Vorstand Sport	Seite 27
Impressionen vom Heuweg	Seite 33
DSV Skischule	Seite 39
SCL-Alpin Saison	Seite 43
Bericht der Ski-Jugend	Seite 47
Schöne Erinnerungen - K. Roth	Seite 49
Triathlon	Seite 59
Tennis - Marc Nieser	Seite 63
Impressionen vom Heuweg	Seite 77
Damenmannschaft 30 II	Seite 79
Medenrunde U 12	Seite 81
Kindernachmittag	Seite 83
Feriencamp	Seite 87
Tennis - SCL - Giulini	Seite 89
Tennis-International	Seite 93
Radtour	Seite 97
Wochenendbergtour	Seite 99
Radsporttage	Seite 101
Sonderradtour	Seite 105
Mittwochsradtour	Seite 107
Mittwochshalbtagesfahrt	Seite 109
Radsportbericht	Seite 111
Oktoberfest	Seite 115
Vorstand und Beirat	Seite 121
Mitgliederverwaltung	Seite 123
Adressenlisten mit Tel.-Nr.	Seite 124
Weihnachtsgruß	Seite 135
Frohe Weihnachten	Seite 136

Der Skiclub Ludwigshafen
bedankt sich bei seinen
Inserenten recht herzlich.

Ohne sie wäre eine Herausgabe des

SCL-
BRETTLBLÄTTL

nicht möglich.

Wir bitten daher unsere
Mitglieder und Freunde,
die inserierenden Firmen bei
ihren Einkäufen zu berücksichtigen.

Vorwort der Redaktion

2011 - ein Jahr neigt sich schon wieder dem Ende zu. Wo ist die Zeit jetzt wieder geblieben? Aber so einige Höhepunkte im Skiclub Ludwigshafen stehen noch aus. Allerdings wenn das »Brett'l-Blätt'l« erscheint, wird wahrscheinlich der Senioren-Kaffee 2011 vom Termin her schon stattgefunden haben. Als nächstes Event kommt dann der Vorsilvesterlauf am 18. Dezember 2011.

Das ist für mich persönlich immer ein ganz besonderes Ereignis und macht sehr viel Spass, wenn ich dann so an die Anfänge dieser Veranstaltung zurückdenke. Ich hatte die Idee dazu und bei Walter Georgi fand ich sofort ganz große Unterstützung und Walter hatte auch viele eigene Ideen. Wir fingen vor 12 Jahren mit 19 Teilnehmern an und bis heute hat sich die Zahl weiter nach oben entwickelt. Also auch dieses Jahr wird es bestimmt wieder eine sehr gute Veranstaltung - auch wenn ich mittlerweile nicht mehr mitmische.

Im neuen Jahr 2012 ist dann gleich am 8. Januar 2012 der Neujahrs-Empfang mit Jubilar-Ehrung

Aber all diese Planungen über den ganzen Sommer und etliche schöne Feste, wären nicht so gut gelungen, wenn nicht das ganze Ambiente des Heuweg-Geländes, als die ganzen Außenanlagen so gut gepflegt wären wie sie jetzt sind. Das haben wir zum größten Teil Klaus Buchholtz zu verdanken. Er ist unermüdlich bei der Arbeit.

Titelbild

Der Name für diesen Baum ist: »Urwelt-Mammutbaum«, es gibt in Deutschland nur wenige Exemplare.

Rotan GmbH

Planung,
Beratung,
Ausführung für:

Rohrleitungs- und
Anlagenbau,
Tanksanierung,
Umweltschutztechnik,
Reinigungstechnik

Riedstraße 3
67125 Dannstadt
Telefon: (06 231) 94 12 0
Telefax: (06 231) 94 12 88

Zweigniederlassung:
06237 Leuna
Spergauer Straße
Telefon: (03 461) 43 39 15
Telefax: (03 461) 43 35 98

Ziele erreichen,
Verantwortung
übernehmen

Selbstverständlich bekommt er aber auch immer wieder Hilfe von anderen Skiclub-Mitgliedern - denen ein tausenfacher Dank.

Jetzt aber ein paar Sätze in eigener Sache:
Am 4. Oktober 2011 habe ich in der Vorstands- und Beiratssitzung dem gesamten Gremium mitgeteilt, daß ich den Entschluß gefasst habe, nach 20 Jahren bez. 40 Ausgaben des »Brett'l-Blätt'l« im Laufe des nächsten Jahres meine Arbeit zu beenden aus Alters- und gesundheitlichen Gründen.

Ich versuche schon seit längerer Zeit einen Nachfolger zu finden, was mir aber bis jetzt noch nicht gelungen ist.

Eine große Bitte an Euch: Überlegt Euch, wer, ob Frau oder Mann diese interessante Aufgabe übernehmen will.

Dadurch würden weitere Ausgaben dieses Heftes gesichert sein und es würde auch für die Mitglieder, die weniger Kontakt zum Skiclub haben, weiterhin eine Verbindung bestehen und sie wären weiterhin gut informiert.

Also überlegt mal, wer übernehmen will - laßt mich nicht im Stich!!

Euer *»Brett'l-Blätt'l« Peter*

HANNO DEFFNER
Elektro-Anlagen

Planung - Installation - Inbetriebnahme - Wartung

- Elektroinstallationen
- Sprechanlagen
- Telefonanlagen
- Netzwerktechnik
- Antennen- und SAT-Anlagen
- CAD-Arbeiten

Ihr Elektromeister
Hanno Deffner
Von-Kieffer-Straße 123
67067 Ludwigshafen
Telefon (06 21) 55 18 66
Telefax (06 21) 55 18 67
E-Mail elektro.deffner@web.de

Wir gedenken unserem Ehrenmitglied

Egon Weiß

Unser Ehrenmitglied Egon Weiß weilt nicht mehr unter uns.
Egon wäre im November dieses Jahres 84 Jahre alt geworden.

Durch seine berufliche Arbeit als Archirekt war er vielen Bürgern unserer Stadt bekannt - ja sogar über die Grenzen der Stadt hinaus -. Durch seine loyale Art und seine Geselligkeit war er überall beliebt und gern gesehen. Mann konnte ihn vieler Orts an einem Stehtisch plaudernd erleben, wobei er immer wieder Neuigkeiten und Anekdoten zu berichten wußte.

Er war von 1965 bis 1968 1. Vorsitzender im Skiclub Ludwigshafen. Er hat in dieser Zeit - aber auch danach - sehr intensiv für den Skilanglauf geworben. Er war ein begeisterter, um nicht zu sagen frenetischer, Verfechter des Laufens. Wieviele Volksläufe, Halbmarathon oder sonst welche Langstreckenläufe er bestritten hat, mag im Nach-hinein niemand mehr zu sagen. Sein Höhepunkt war dann die Disziplin »Triathlon«. Auch hier hat er die Farben des Skiclub erfolgreich vertreten. Bei vielen Clubveranstaltungen hat Egon Weiß oftmals das Wort ergriffen und hat den Mitgliedern in humorvoller Weise von seinen Erlebnissen erzählt.

Durch den eben erwähnten Ausdauersport hat Egon Weiß seinen ganzen Körper derart trainiert - ja sogar gestählt - daß er über Jahre hinweg viele gesundheitliche Probleme bewältigen konnte. In der letzten Zeit konnte er aber ein schnell wachsenden Tumor nicht mehr besiegen.

Dir, liebe Renate, bekunden wir unser aller Mitgefühl und sagen Dir unser aufrichtiges Beileid.

Dir, lieber Egon sagen wir ein letztes Mal »Lebe wohl«.

Klaus Hoch
Präsident

Die Mitglieder des Skiclubs Ludwigshafen trauern um

Klaus Töppe
Erwin Zirkel
Egon Weiß

Wir verneigen uns in Hochachtung vor den Toten.
Unser ganzes Mitgefühl gilt den Familienangehörigen.

Wir werden die Verstorbenen in würdevoller
Erinnerung behalten.

www.bildhauerei-thiele.de

Frankenthaler Strasse 85, 67059 Ludwigshafen, Tel.: 0621-512554

kunst + handwerk

individuell kreativ einzigartig

NATUR
STEIN
Jedes Stück ein Unikat

Hüttenbericht

Ludwigshafener Haus
in Neuglashütten
»Richard-Zettler-Haus«

Liebe Freunde unseres Hauses im Schwarzwald!

Wir brauchen Nachfolger.

Am 2. Juni bis 5. Juni war wieder unser Holger Hauck mit seinen Malern an der Hütte tätig. Diesmal konnten sie ihr Vorhaben ohne größeren Wettereinfluss durchziehen. Jetzt sind alle Arbeiten an den 2 Giebelfronten und die Hofseite fertig, super. Die Rückseite steht noch aus, aber da sollen ja noch die Bäder gemacht werden und dabei gibt es andere Fenster.

Am 5. Juni bis 7. Juni bin ich mit meiner Frau zur Hütte gefahren, um für den Frühjahrsarbeitseinsatz Material zu ordern, Teile in Neustadt einzukaufen und kleine Reparaturen zu erledigen.

Von 23. Juni bis 26. Juni lief dann der geplante Arbeitseinsatz. Es wurde das Gras am Weg gemäht, die Auskehren (das sind die oberirdischen quergehende Wasserläufe) gesäubert und die Ein- und Ausläufe der Unterführungsrohre gereinigt, sowie die Rohre selbst gereinigt. Die Wasserläufe um das Haus herum wurden natürlich auch sauber gemacht. Ebenso der Hof und was so noch alles ums Haus herum sauber gemacht werden muss. Diese aufgezählten Arbeiten die ja jedes Jahr im Frühjahr gemacht werden müssen gehören eigentlich unter dem Begriff Routine zusammengefasst. Die Mitarbeiter, die schon öfters dabei waren kennen den Begriff, die Fragen höchsten noch »gibt's nichts Neues?« Aber mit unserer Mannschaft war in diesem Jahr nicht mehr zu bewerkstelligen. Unsere Frauen konnten dieses Jahr außer der Küche nur wenig mehr bewerkstelligen, weil sie nur zu zweit waren. Es waren Gerda Lutz und Irmgard Oberst. Die Gerda ist gesundheitlich ein bisschen besser dran als die Irmgard nach ihrem Wirbelbruch und und und. Bei den Männern sah es ein bisschen besser aus, der Willibald Hoffmann, der Karl Heimberger und der Kurt Weiss haben nicht so viele Defizite wie der Ottmar Schreiber und ich. Wir, die Männer, haben auch nicht mehr geschafft, als die Routine. Unsere beiden Frauen konnten ihre Routine nicht mal richtig beginnen. Die Arbeiten die nicht geschafft wurden, müssen nun gekauft werden.

WINTER HIGHLIGHTS 2011/12

03.12.2011	Feldberg-Alarm	Feldberg-Grafenmatt
18.12.2011	Kids on Snow	Feldberg-Seebuck
02. – 06.01.2012	SWR1 GipfelRadio	Feldberg-Seebuck
02.02.2012	Schulen im Schnee	Feldberg
11.02.2012	ChillandDestroy Tour 2012	Feldberg-Seebuck
17.02.2012	Hexen-Contest	Feldberg
18.02.2012	Gaudirennen	Feldberg-Neuglashütten
03.03.2012	4. Feldberger Ladies Day	Feldberg
04.03.2012	TUBBS- Schneeschuh-Erlebnistour mit Rosi Mittermaier und Christian Neureuther	Feldberg
10. + 11.03.2012	Rookie Tour 2012	Feldberg-Seebuck
24.03.2012	Hochschwarzwald-Schatzsuche	Seebuck
14.04.2012	Feldberg Masters	Feldberg
15.04.2012	Schneefinale	Feldberg

Weitere Veranstaltungen unter www.liftverbund-feldberg.de, Änderungen vorbehalten

Schneetelefon: 07676/1214 • www.liftverbund-feldberg.de

Liftverbund Feldberg
Kirchgasse 1 • D-79868 Feldberg • Tel. 07655.801501 • info@liftverbund-feldberg.de

Nun ist es soweit, ein Teil unserer Clubkameraden und Kameradinnen können oder wollen nichts arbeiten, aber bezahlen will auch keiner.

Wie soll das so weiter gehen?

Vom 4. Juli bis 7. Juli bin ich wieder mit meiner Frau Irmgard zur Hütte gefahren, um kleine Reparaturen zu erledigen, die am großen Arbeitseinsatz nicht gemacht werden konnten. z. B. Türen reparieren, Lampen austauschen, lose Teile befestigen usw. Und wieder in Neustadt Ersatzteile für die Bäder einkaufen und austauschen. Ich habe die ganze Zeit bis auf einen Nachmittag nur so Kleinkram repariert, aufgeräumt, gereinigt und bin doch nicht fertig geworden.

Vom 9. August bis 11. August sind wir wieder zur Hütte gefahren, um mit dem Schreiner ein paar Unklarheiten wegen der Fenster und dem Handlauf der Treppe zu besprechen. Bedauerlicherweise fanden wir die erst ausgewechselten Teile im Bad defekt vor. Ich habe dann beim Großhändler Stoll nachgefragt, ob es da nichts besseres gibt. Er sagte mir: »Bei uns nicht«, das ist bei allen Firmen fast gleich. Er sagte aber, ich sei der erste, der so viele kaputte hat. Vielleicht trainiert mich einer bis ich das Teil mit verbundenen Augen auswechseln kann.

Vom 22. August bis 27. August waren wir wieder mit der Gruppe um Familien Janz in Neuglashütten um etwas Auszuspannen. Ich wollte zwar nichts machen, aber ganz drum herum kommt man ja doch nicht. Irgendwo ist immer was kaputt. Dabei konnte ich bemerken, dass einige Hüttenbewohner sich schon hilfreich betätigt haben.

Vielen herzlichen Dank den Helfern.

Sonst waren die Tage für uns beide wie Urlaub, es war so schöööööön.

Herzlichen Dank an alle die mitgedacht und mitgearbeitet haben.

Euer Jakob

Abteilungs-Leiter-Sitzung

Abteilungsleiter-Sitzungen finden immer am 2. Mittwoch eines neuen Quartals statt. Bitte vormerken.

Präsident, Vorstand und Beirat

Sparkassen-Finanzgruppe
08/15
BANK
Sparkassen-Finanzkonzept
Das Sparkassen-Finanzkonzept:
ganzheitliche Beratung statt 08/15.
Service, Sicherheit, Altersvorsorge, Vermögen.
Sparkasse
Vorderpfalz
Geben Sie sich nicht mit 08/15-Beratung zufrieden – machen Sie jetzt Ihren individuellen Finanz-Check bei der Sparkasse. Wann und wo immer Sie wollen, analysieren wir gemeinsam mit Ihnen Ihre finanzielle Situation und entwickeln eine maßgeschneiderte Rundum-Strategie für Ihre Zukunft. Mehr dazu in Ihrer Geschäftsstelle oder unter www.sparkasse-vorderpfalz.de. Wenn's um Geld geht – Sparkasse.

Einladung

zum

Neujahrs-Empfang

des Skiclub Ludwigshafen

am

8. Januar 2012, 11 Uhr

im Clubhaus am Heuweg.

Im Rahmen dieser Veranstaltung
findet auch die Ehrung
unserer Jubilare
des Jahres 2010 statt.

Es ladet ein
Klaus Hoch, Präsident
Vorstände · Beirat

www.sportiv-sportcenter.de

sportiv
LIMBURGERHOF

Ihr Sportcenter für Körper & Fitness!

Tennis
Badminton
Sanarium
Restaurant

Sport & Spaß

Mutterstadter Weg 16 · 67117 Limburgerhof
im Gewerbegebiet Nord
www.sportiv-sportcenter.de
✆ 062 36 / 6 12 63

Hoch sollen sie leben . . .
dreimal hoch . . .

Diana & Carsten Dimpfel

Die Mitglieder des Skiclub Ludwigshafen gratulieren den jungen Ehepaaren und wünschen alles erdenklich Gute. Mögen alle ihre Wünsche und Träume in Erfüllung gehen.

Ferkelbraterei
Kurpfälzer Backbetriebe GdbR
Ludwigshafen Luitpoldstraße 51 0621/6339697
Worms Rheinstraße 52 06241/9742329
Speyer Wormser Landstr. 13 06232/6874469
www.ferkelbraterei-ludwigshafen.de
„Krustenbackschinken"
Heiß aus dem Backofen
Frischgewicht bei ca. 8 - 10 Pfund für ca. 8 - 10 Pers.
bei ca. 12 - 15 Pfund für ca. 12 - 15 Pers.
Ca. 8 bis 10 Pers. Ca. 12 bis 15 Pers.
Krustenbackschinken
Schmorbackschinken
Rosmarinbackschinken
Jungschweinbraten
56,50 74,50
Champignonrahmbraten 64,50 84,50
Patenoberkeule 64,50 84,50
Ferkelrollbraten 69,50 98,50
Kräuterrollbraten 69,50 -
Lammkeule 98,50 -
Kalbsbraten 98,50 -
Serviettenknödel
Eierspätzle
Kartoffelgrain
am 5 Personen 11,00
Champignonrahmsoße
Cognacpfefferrahmsoße
Knoblauchrahmsoße
Paprikarahmsoße
Grundrahmsoße
ausreichend für 10 Pers. 12,00
Kräutsalat klassisch
Meerrettichkrautsalat
Kohlrabiohrensalat
Waldorfkrautsalat
Pfälzer Kartoffelsalat
am 5 Personen 11,00
Dazu empfehlen wir unser leckeres
Bauernweißbrot
ausreichend für 5 Pers. 3,90
Rück- und Abholzeiten sind grundsätzlich zu jeder Zeit nach Vereinbarung möglich.
Auch an Sonn- und Feiertagen
Alle hier gezeigten Beilagen sind Spezialitäten unseres Hauses die zu unseren Braten die absolute Krönung bilden.
Die Zubereitung ist sehr arbeitsintensiv und setzt eine Abgabemenge für mind. 5 Personen voraus.
Ob Geburtstag oder Party
Unsere „Backschinken" ein unvergleichbares Geschmackserlebnis
Ein absoluter Hochgenuß!

Wir gratulieren zu besonderen Geburtstagen im Jahr 2011

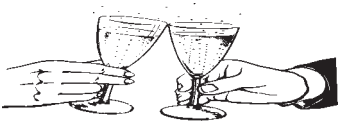

18 Jahre:
Belinda Baade
Max Deuschel
Jacques Heimberger
Philip Jalalpoor
Sven Lang
Tim Lang
Sarah Meisel
Kurumi Nishida
Lena Putz

50 Jahre:
Dieter Hafner
Denise Janz
Birgit Klein
Jutta Klippel
Thomas Rössler
Erika Vatter

60 Jahre:
Heidrun Fiedler
Wolfgang Kohl
Monika Landmesser
Karl-Heinz Peißl
Jürgen Scherer
Hermann Seibert

65 Jahre:
Brigitte Eser
Bruno Hofer
Paul Ober
Udo Pelz
Angelika Rectanus
Gertraud Spettmann
Magdalena Wolf
Rudolf Ziffer

70 Jahre:
Sigrun Böhm
Werner Drieß
Bernd Hilbert
Hans Hörner
Irmgard Hörner
Willi Kempf
Elisabeth Kockro
Thorsten Krähmer
Manfred Lieb
Rita Mayer
Monika Scherrer
Hubert Schreiber
Ulla Walter-Thiedig
Ursula Wenz
Ingmar Zinke

75 Jahre:
Lieselotte Luther
Christel Maus
Christel Pfirrmann
Gerhard Plagge
Brunhilde Roth
Gerhard Sattel
Doris Schreier
Günter Seelinger

80 Jahre:
Ruth Motzenbäcker
Ellen Sturm

81 Jahre:
Hermann Schuh

83 Jahre:
Herbert Pfirrmann
Ruth Stein

84 Jahre:
Karl-Heinz Föhr

85 Jahre:
Werner Ludwig
Hilde Töppe

88 Jahre:
Hildegard Pufe

92 Jahre:
Walter Stein

Blumen Brakmeier

67059 Ludwigshafen
Bismarckstr. 27
Tel.: 06 21/51 65 69
Bismarckstr. 83
Tel.: 06 21/51 97 57

Wir danken all unseren Kunden für 32 Jahre Treue.

Ihr Blumenschmuck für traurige und fröhliche Zeiten werden wir weiterhin kreieren.

Trauerkränze, Sargschmuck, Decopflanzen sowie Kirchenschmuck, Hochzeitsdecoration auch Autokorso, Tischgestecke und Brautsträuße sind bei uns immer im Programm.

Selbstverständlich zu angemessenen Preisen.

Wir freuen uns auf Ihren Besuch!

Neue Mitglieder im Skiclub

Wir begrüßen Alle

welche im Laufe des Jahres 2011

neu in den SCL eingetreten sind

Alexandra Blau

Liam Cronauer

Aisha Cronauer

Frida Cronauer

Sean Cronauer

Etienne Falk

Olivia Falk

Leon Hölzel

Denise Lauer

Marc Mörschel

Adrian Müller

Erika Vatter

Jasper Weinel

Roland Wolf

Wir wünschen Ihnen allen viel Spaß im Skiclub Ludwigshafen und laden Sie ein an allen Aktivitäten teilzunehmen.

Powerpreise
beim Skiprofi!
SPORT
Speyer
ZIMMERMANN
IGGELHEIMER STR. 17 TEL. 0 62 32 / 4 21 87

Bürgernähe ist ihm wichtig

Ehrenbürger und Alt-Oberbürgermeister Werner Ludwig (SPD) wurde 85

Ausgedehnte Wanderungen im Pfälzerwald liegen ihm weiterhin am Herzen, auch politisch hat er von seiner Vitalität nichts eingebüßt: Seine Ratschläge sind bei vielen Parteifreunden gefragt. Aufs Altenteil hat sich der Ehrenbürger und langjährige OB Werner Ludwig noch lange nicht zurückgezogen. Der Gartenstädter, der der Stadt in seiner 28-jährigen Amtszeit als Rathauschef seinen Stempel aufgedrückt hat und in vielen Funktionen in der Pfalz engagiert war, feierte seinen 85. Geburtstag.

Dass er einmal der dienstälteste OB einer deutschen Großstadt werden würde, war in seiner Jugendzeit überhaupt nicht zu erwarten. Der gebürtige Pirmasenser und Sohn eines sozialdemokratischen Gewerkschaftsfunktionärs musste als Siebenjähriger mit seiner Familie nach Südfrankreich emigrieren. 1947 kehrte er nach Deutschland zurück.

Nach einer Tätigkeit bei der Landesversicherungsanstalt wechselte der Jurist 1956 zur Stadtverwaltung Ludwigshafen. Hier begann eine steile Karriere - zunächst als Amtsleiter und Sozialdezernent. 1965 wurde er damals jüngster OB in Deutschland. Unter seiner Ära veränderte die Chemiestadt stark ihr Gesicht, etwa durch die Verlagerung des Hauptbahnhofs, die Neugestaltung der Innenstadt oder den Bau des Hack-Museums und Pfalzbaus.

Auch parteipolitisch kämpfte Ludwig an prominenter Stelle. Von 1962 bis 1980 lang war er Chef der pfälzischen SPD. 27 Jahre wirkte er als Bezirkstagsvorsitzender und engagierte sich für den Ausbau der Einrichtungen des Bezirksverbands. Auch als langjähriger Aufsichtsratschef der Pfalzwerke und der TWL hielt er Schlüsselpositionen inne.

Dennoch blieb Ludwig stets auch für die »kleinen Sorgen« der Bürger ansprechbar. Das ist nicht vergessen, seine Beliebtheit ungebrochen. Immer noch brandet starker Applaus auf, wenn er bei einer Veranstaltung begrüßt wird. Lang ist die Reihe der offiziellen Auszeichnungen, 1993 erhielt Ludwig die Ehrenbürgerwürde der Stadt. Großen Rückhalt erhielt er stets von seiner Frau Lucia, die nach 55 gemeinsamen Ehehjahren 2007 starb.

Am Geburtstag gratulieren dem Garten- und Mozartfreund nicht nur drei Kinder und sechs Enkel, sondern vermutlich auch eine große Gästeschar bei einem Empfang im Hack-Museum. Kurz ist indes auf seinen Wunsch die Zahl der Redner, es sprachen OB Eva Lohse und der Mainzer Fraktionsvize Günther Ramsauer.

SOS
Kinderdorf e.V.

WIR SAGEN DANKE
IHRE
SOS-KINDERDÖRFER

Dank Ihrer Unterstützung gibt es seit
50 Jahren SOS-Kinderdörfer in
mittlerweile mehr als 130 Ländern der Erde.

SOS-Kinderdorf e.V.
Öffentlichkeitsarbeit
Renatastraße 77
80639 München
Telefon 089/12 60 6 · 0
Telefax 089/12 60 6 · 419
www.sos-kinderdorf.de

Stadtsparkasse München
Konto 7 777 777, BLZ 701 500 00

Die Homepage des Skiclub Ludwigshafen mit neuem Geischt

Seit Ende September hat der Verein eine neu gestaltete Homepage, die unter den bekannten Adressen »sclu.de« und »skiclub-ludwigshafen.de« zu erreichen ist.

Die Seite ist nun wieder zeitgemäß, bietet eine bessere Übersicht, ein ansprechenderes Layout und auch eine leichtere Administration. Im Zuge der Neugestaltung hat sich Christopher Tremmel bereit erklärt, die Pflege der Seite als weiterer »Webmaster« ab sofort zu unterstützen. Emails an info@sclu.de und webmaster@sclu.de erreichen nun immer gleichzeitig Christopher und Markus. Wir bearbeiten zukünftig gemeinsam alle Anregungen und Fragen und nehmen auch gerne Kritik und auch Lob entgegen.

Innerhalb der ersten Woche gab es bereits mehr als 1000 Seitenbesuche, die wir zuvor in etwa pro Monat hatten. In der Hoffnung, dass das neue »Gesicht im Web« dazu beiträgt, den Bekanntheitsgrad unseres Vereins zu verbessern, wünschen wir allen viel Spass beim Surfen!

Das Webmaster-Team

Christopher Tremmel,
Markus Schmidt

Unsere Spezialität:
Schmutz- und wasserabweisende Ausrüstung von
Wetter- und Skibekleidung
Wir reinigen auf Wunsch innerhalb zwei Stunden auch samstags

● 67065 LU-Gartenstadt · Maudacher Straße 189 · Tel. 55 33 30

Sauber macht sympathisch

Bericht Vorstand Sport

Liebe Mitglieder
im Skiclub Ludwigshafen

Seit meinem Amtsantritt in diesem Jahr habe ich die Zeit genutzt um mit den verantwortlichen Spartenleitern ein gemeinsames Vorgehen und Gestalten abzustimmen. Dabei konnte ich mich mit den verschiedenen Sportarten kundig machen und die angestandenen kleinen Probleme kennenlernen. Ich fand bei allen Kollegen gute Bereitschaft der Zusammenarbeit und so ist mir der Einstieg in das Amt sehr leicht gefallen. Das gleiche gilt für die Zusammenarbeit mit den anderen Vorständen und dem Beirat.

Vorrangig betrachte ich die Arbeit im Team um den Mitgliedern ein umfangreiches und abwechslungsreiches Sportangebot zu unterbreiten. Ich meine, das ist uns bis jetzt ganz gut gelungen. Sowohl die Jugend, deren Aufmerksamkeit eines meiner Schwerpunkte bildet, als auch das Angebot für alle Altersklassen liegt mir am Herzen. Dabei ist mir wichtig, daß möglichst viele Mitglieder ein interessantes Angebot finden. Das bedeutet daß zunächst weniger dem Leistungssport als mehr dem Breitensport meine Aufmerksamkeit gilt. Aus einer dann hoffentlich größeren Breite lässt sich später auch wieder leistungsstärkere Gruppen bilden. Wichtig ist, daß viele Mitglieder an den angebotenen Veranstaltungen teilnehmen. Nur so könnt ihr uns bei unserer Arbeit unterstützen.

Der alpine Bereich mit Karlheinz Roth ist bereits gut aufgestellt. Sein Engagement bezieht sich in dieser Saison auf das Ski-Opening im Dezember und die Club- und Stadtmeisterschaften Anfang Februar. Nach dem Motto weniger ist mehr wollen wir uns nur auf diese beiden Veranstaltungen konzentrieren. Das Opening ist bereits restlos ausgebucht. Die Clubmeisterschaften, die im kommenden Jahr wieder in Altglashütten stattfinden, wollen wir mit der Familienfahrt koppeln um möglichst Vielen die Gelegenheit zu geben an den Clubrennen teilzunehmen. Außerdem

soll das dem Zusammenhalt von Jung und Alt dienen.

Peter Magin kümmert sich um die reiferen Jugendlichen zwischen 18 und 30 Jahren im alpinen Sport. In der Vergangenheit hatten wir da kein attraktives Programm. Hier hat sich Peter etwas einfallen lassen. Er bietet den jungen Leuten eine Fahrt für sage und schreibe 199 Euro für ein verlängertes Wochenende an. Hier wollen wir sehen ob das Angebot angenommen wird. Danach entscheiden wir über weitere Aktionen.

Ralf Debold möchte mit seinen Übungsleitern wieder stärker an den verschiedenen Fahrten teilnehmen und Übungsstunden anbieten. Somit unterstützt er die Kollegen Peter und Karlheinz. Außerdem will er weitere jüngere Mitglieder zum Übungsleiter animieren. Das Angebot der Skischule wollen wir in Zukunft auch außerhalb des Clubs anbieten.

Mit Walter Georgi haben wir den erfahrensten Spartenleiter im Club. Seine unzähligen Fahrten, Wanderungen und Radtouren sind Allen im Club ein Begriff. In jedem Brettl Blättl findet ihr darüber genügend Anregungen. Mein Interesse liegt darin die Skifahrt nach Nauders mit anderen und bestehenden Clubmitgliedern zu

"Lust auf ... Dampfnudeln?"

Wählen Sie leckere
Pfälzer Spezialitäten aus unserer Speisekarte oder:
freitags/samstags: **Dampfnudeln** mit Kartoffelsuppe, Vanille- oder Weinsoße
sonntags, montags und donnerstags: Elsässer **Flammkuchen**
dienstags: **Schlachtfest** und
mittwochs: **Hooriche Knepp** in Zwiebel-Rahm

Annweiler Forsthaus

Täglich von 10.30 bis 19.00 Uhr!

B 48 zwischen Annweiler und Johanniskreuz · Telefon 0 63 97 -254

besetzen. Hier sind die Mitglieder gefragt sich anzumelden. Das Skigebiet und die Veranstaltung macht bestimmt Spaß. Bei den Wanderungen fehlt es ebenso an Resonanz. Auch die Radfahrer brauchen noch mehr Unterstützung. Die Radtouren sind immer gut organisiert und bringen die Teilnehmer zu schönen Plätzen im In- und Ausland.

Bei der Jugendarbeit haben wir zwei Richtungen. Einmal bieten wir unter der Leitung von Benni Hagemann allen Jugendlichen und Kindern Fahrten auf unsere Hütte im Schwarzwald an. Außerdem gibt es weitere Angebote für Wanderungen mit den Eltern. Eine Übersicht der Veranstaltungen hat Benni in einem Flyer zusammengefasst.

Die zweite Richtung ist der Tennisnachwuchs. Unter der Leitung von Volker Landmesser ist es gelungen ein langfristig geplantes Konzept zu erarbeiten, das erste Früchte trägt. Die Anzahl der Jungen und Mädchen, die Interesse am Tennis haben, konnte deutlich gesteigert werden. Mit Christian Fruth haben wir einen qualitativ hervorragenden Trainer, der die Zukunft der tennisspielenden Kinder weiter entwickeln hilft. Neben dem bisherigen Trainer Klaus Buchholtz, der schon lange Kinder im Skiclub trainiert, ist das Ziel einen dritten jungen Trainer zu finden, der, wenn der Trend von steigenden Teilnehmern anhält, das Trainerteam sinnvoll ergänzen soll. Wir werden damit mittelfristig die Tennisqualität der Kinder verbessern. In der kommenden Saison wollen wir weitere Jugendmannschaften melden.

Um die Allerkleinsten (2-4 Jahre) in unserem Club kümmert sich ein Team von jungen Müttern, die in dieser Saison mit Bewegungsspielen begonnen haben. Mittlerweile haben sich schon einige Kleinkinder zusammengefunden, die sich regelmäßig treffen. Dabei entwickeln die Kinder viel Spaß und Ehrgeiz. Für alle Kinder bietet der Club einen allgemeinen Kindernachmittag, an dem alle interessierten Kinder eingeladen sind sich bei Spiel und Sport zu beteiligen. Zum Abschluß gibt es dann ein leckeres Essen und ein Getränk. Das wurde bisher vom Skiclub gesponsert. Wichtig ist dabei, daß sich die Kinder wohlfühlen und neue Kinder sich schnell integrieren können.

Mit Marc Nieser haben wir einen neuen Spartenleiter für Tennis im Skiclub. Er hat sich prima engagiert und auch neue Ideen umgesetzt. Mit ihm will ich versuchen Wege zu finden damit interessierte Tennisspieler gleich welchen Könnens miteinander spielen. Deshalb wurde in dieser Saison mal ausprobiert, die Teams im Seniorendoppel durch Los zu ermitteln. Dadurch haben sich in dieser Disziplin 24 Teilnehmer eingetragen. Das

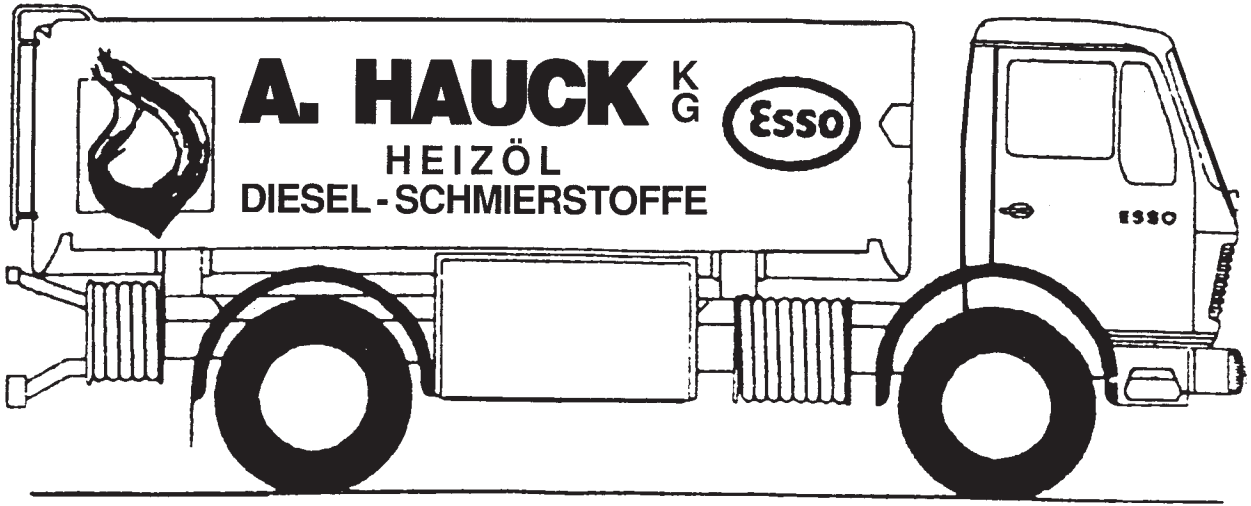

67059 LUDWIGSHAFEN LAGERPLATZWEG 5
TELEFON 06 21/52 20 11 FAX 06 21/52 20 13

war ein voller Erfolg. Auch durch die Verteilung der Spiele über die Sommerwochen ist gewährleistet, daß jeden Abend viel Betrieb am Heuweg ist. Das hat mir prima gefallen.

Damit sich alle Skiclubmitglieder fit halten, bietet Edwin Rief zunächst jeden Dienstag ab 20.00 Uhr in der Anne Frank Turnhalle eine Gymnastik für Erwachsene an. Macht mit damit ihr gelenkig durch den Skiwinter kommt. Auch im nächsten Sommer kann ich mir ein Gymnastikangebot am Heuweg gut vorstellen.

Vielleicht findet sich auch eine Trainerin für Aerobic. Mit Karlheinz Roth bieten wir auch Trainingseinheiten im Nordic Walking an.

Ihr seht es tut sich was im Skiclub. Das Angebot ist vielfältig und die Spartenleiter sind sehr motiviert. Jetzt seid ihr dran euch an möglichst vielen Veranstaltungen zu beteiligen. Es ist gesellig und macht viel Spaß. Nebenbei haltet ihr euch fit.
Ich wünsche euch dabei Erfolg und gute Laune.

Rolf Landmesser

Wir haben einen neuen

H E U W E G - K O O R D I N A T O R

Klaus Buchholtz
Telefon 06 21 / 10 51 98
Handy 01 76 / 28 21 14 70
e-mail: k.buchholtz@web.de

Bitte wenden Sie sich in allen Fragen
die den Heuweg betreffen (Arbeitseinsatz)
vertrauensvoll an Klaus Buchholtz.

Vielen Dank Brett'l-Blätt'l Peter

SCHWETZINGER DRUCK

Geschäfts- und Privatdrucksachen

- Briefbogen
- Geschäftskarten
- Durchschreibesätze
- Prospekte
- Aufkleber
- Handzettel
- Formulare
- Blocks
- Programme
- Plakate
- Festschriften
- Endlos-Formulare
- Versandtaschen
- Briefhüllen
- Geburtskarten
- Verlobungskarten
- Hochzeitskarten
- Einladungskarten
- Dankkarten
- Trauerkarten
- Trauerbilder
- Menükarten
- Visitenkarten
- Briefpapier

SCHWETZINGER DRUCK - Decker & Häussel GdbR
Heidelberger Straße 43a (Eingang Berliner Straße)
68723 SCHWETZINGEN
Telefon 0 62 02 - 94 56 32 · Fax 0 62 02 - 94 56 33
Leonardo Mac/PC 0 62 02 - 94 56 37
e-mail: schwetzinger-druck@arcor.de

Impressionen vom Heuweg

FELKE WELLNESS GENUSS

BollAnts | SPA IM PARK

Gesundheitszentrum und Gründungs-Kurhaus der Felke-Therapie in Bad Sobernheim, für die feine Gourmetküche (1 Stern Michelin & 16 Punkte Guide Gault Millau) und für Kompetenz und Qualität mit „exzellent" vom Deutschen Wellnessverband zertifiziert.

Day-SPA – Angebote für Tagesgäste

mit ausgewähltem Behandlungsangebot von Ayurveda bis zur Vinotherapie, Hallenbad, Dachterrassenbad, 4 Dampfbäder, Saunen und Silentrooms (2000qm), stimmungsvolle Ruhe- & Meditationsräume, Fitnessstudio, großzügiger Park, Garten & Steg direkt am Naheufer. **NEU:** Outdoor-Pool, ganzjährig beheizt (20 m)

NAHELAND BollAnts SPA IM PARK

★★★★ Superior D-55566 Bad Sobernheim · Telefon 0 67 51/93 39-0 · info@bollants.de

www.bollants.de

Rothaus

Im Auftrag der Stadt hat ein »Baumfachmann« auf unserem Gelände begutachtet und hat alle Bäume mit einem Durchmesser von mehr als 15 cm registriert und erfasst (siehe Plan).

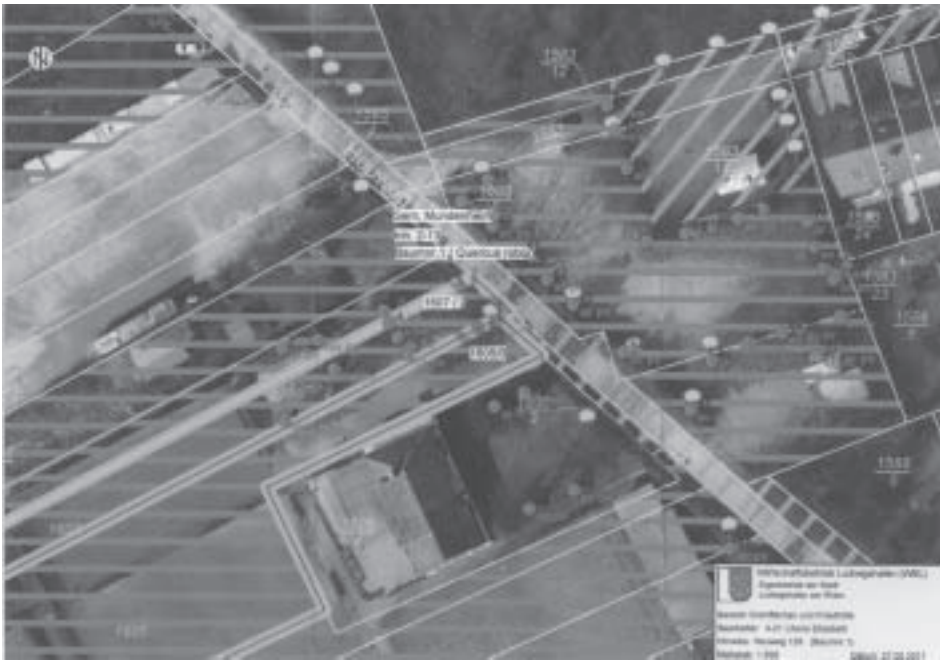

KOBLER immoconsult

Ihr Immobilienspezialist mit Ideen und Kompetenz!

- Immobilienvermittlung
- Immobilienbewertung
- Projektentwicklung
- Baufinanzierung
- Consulting

www.kobler-immoconsult.de

06233/459 35 10

Ansprechpartner:
Sascha Kobler, Dipl.- Betriebswirt (FH)
Fachrichtung Immobilienwirtschaft,
Bankkaufmann

KOBLER ImmoConsult e.K. | Schnurgasse 17 | 67227 Frankenthal

Skiclub Ludwigshafen

DSV Skischule

Bericht Sommer 2011

Die Sommerzeit nutzt die Skischule immer, um die kommende Skisaison zu planen.

Für die kommende Saison haben wir vor, wieder mehr Präsents bei verschieden Fahrten zu zeigen und wir werden mit neuen Ideen und attraktiven Angeboten an den Start gehen.

Unser Angebot wird vom Anfängerkurs und Kinderskikurs bis hin zur Technikschulung für sportliche Skifahrer ein sehr breites Spektrum abdecken.

Beispiel Technikschulung:
Die Technikschulung ist für alle Skifahrer gedacht, die schon gut fahren, aber ihre Technik optimieren möchten.

Zudem werden wir für alle die nicht alleine Skilaufen wollen und sicher durch das Skigebiet geführt werden wollen, ein Skiguiding anbieten. Der Skiguide gibt, wenn gewünscht, auch Tipps zur Skitechnik.

Alle Angebote werden von DSV-geprüften Lehrkräften abgehalten.

Für eine Tagesgebühr von 20 Euro können wir eine gute Leistung zum günstigen Preis anbieten.

Bei folgenden Aktivitäten können Sie unsere Leistungen in Anspruch nehmen:

- low cost Fahrt nach Sölden
  vom 11. bis 13. November 2011
  individuelles Kursangebot
- Skiopening in Obergurgl
  vom 1. bis 4. Dezember 2011
  Technikschulung und Skiguiding
- Familienfahrt
  Kinderskikurse
- Kleinkindfahrt
  24. bis 26. Februar 2011
  Kinderskikurs

Ansonsten vertritt Ben Hagemann natürlich die Interessen der Skischule bei allen Hüttenfahrten.

Auch bei der Ausbildung von neuen, jungen und motivierten Übungsleiterinnen und Übungsleitern für unsere Skischule gibt es erfreuliches zu berichten:

MODESTUBE SCHREIBER

gegr. Januar 1980

Fr. Sonn, Schreiber, Weber

Mode Gr. 36 - 46

Immer im Modetrend

Wir beraten Sie gerne in allen Modefragen

Öffnungszeiten:
9.30 - 12.30 und 14.30 - 18.00 Uhr
Sa. 9.30 - 13.00 Uhr

Speyerer Straße 46
67117 Limburgerhof
Telefon/Fax 0 62 36 / 49 65 65

Parkplätze · Atmosphäre · Service · Qualität

Lisa Betz und Christopher Tremmel sind für den Grundstufe Technik Basis Kurs in den Herbstferien im Bereich Ski Alpin angemeldet.

Denise Kolb konnte aus beruflichen Gründen leider nicht an diesem Termin teilnehmen, wir hoffen aber, dass Sie am nächst möglichen Termin teilnehmen kann.

Im Bereich Snowboard ist Alexander Kärcher für Grundstufe Instructor angemeldet.

Wir wünschen den vieren die Übungsleiterausbildung erfolgreich abzuschließen und freuen uns auf die kommende Zusammenarbeit in der Skischule.

Nun hoffen wir auf viel Schnee und viele Teilnehmer bei unseren Angeboten.

Das Team der SKISCHULE
des SC-Ludwigshafen

Heringsessen

am Aschermittwoch, 22. Februar 2012

Es laden recht
herzlich ein:

Iris Nieser
Monika Landmesser
Cäcilia Straßner

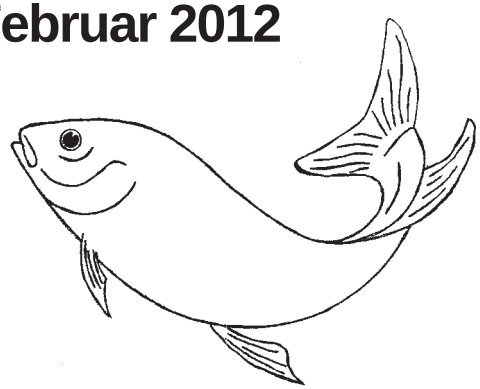

Kommt Alle ab 18 Uhr

Ihr PEUGEOT
Vertragspartner in Ludwigshafen

Autohaus KOCH GmbH
Neuwagen - Gebrauchtwagen - Service-Ersatzteile
Saarburger Straße 37 · 67071 Ludwigshafen
Tel.: 0621 - 59 17 00 · Fax: 0621 - 5 91 70 70
www.autohaus-koch.de · info@autohaus-koch.de

SCL-Alpin Saison 2011 / 2012

Liebe Mitglieder,
man kommt gar nicht auf die Idee an Wintersport zu denken, wenn man beim Schreiben sommerliche 28 Grad C im Herbst hatte. Gut, dass es doch bald Winter wird und wir wieder unsere Bretter unter den Füssen haben . Eine kleine Zusammenstellung der geplanten bzw. schon fertigen Events zur Info.

Ski-Opening für Youngsters
13.10 -16.10.2011
Erstmals in dieser Form ein Angebot von Peter Magin für junge Leute. Für Low-Budget nach Stubai, wir hoffen sehr, dass es stattfinden kann.

12. Ski –Opening Obergurgl
1.12. - 4.12.2011
Diesen Event können wir wieder starten, da sich viele Skiclubler und Gäste angemeldet haben. Wir freuen uns sehr auf die Pisten in Hochgurgl/Obergurgl bei hoffentlich perfekten Bedingungen.

Skifahren unterm Sternenhimmel
im Jan/ Febr. 2012
Wer im Jan./Febr. Lust hat mit uns an den Mehliskopf/Unterstmatt ö.ä. im Schwarzwald zum Flutlicht-Skifahren zu fahren, der kann bei Peter oder mir melden. Mit Privat PKW oder evtl. Kleinbus wollen wir euch 2x monatlich die Gelegenheit geben mal am Abend 2 Std Ski zu fahren. Genaueres über SCL Newsletter .

Club.- und Stadtmeisterschaften,
3-Städte Meisterschaft
am 4. Februar 2012
finden in Altglashütten statt wenn es die Schneeverhältnisse zulassen. Ansonsten wird auf den Zeller Hang ausgewichen. In unserem Stamm-Gasthaus Grüner Baum ist wieder Siegerehrung.
Zimmerbuchungen nicht vergessen !

Familien-Fahrt
im Rahmen der Clubmeisterschaft
vom 3.2. - 5.2.2012
Mal was ganz anderes, aber nicht uninteressantes soll die Familien-Fahrt 2012 werden. Im Schwarzwald / Feldberg / Altglashütten können die Eltern samstags ihren Kiddis beim Rennen zuschauen und anfeuern, abends Siegerehrungen feiern und Sonntags entspannt gemeinsam Skifahren. Für Nordic-Sportler sind rund um Aglahü und am Herzogenhorn schöne Loipen und Nordic-Wanderwege. Hoffen wir das es ausreichend Schnee gibt und wir alle das WE geniessen können. Unterkünfte bitte über das Touristenbüro Altglashütten selbst buchen. Ausschreibung und Info hierzu folgt.

Viele Grüße und Ski-heil, herzlichen Dank allen die uns unterstützen!!

Euer Sportwarte Team Ski Alpin
Karlheinz und Peter

seit 24 Jahren

T&K WOHNSTUDIO

Der zuverlässige Partner für textile Raumgestaltung

- Teppichböden
- PVC-Beläge
- Laminat
- Parkett
- Gardinen-Maßkonfektion
- Sonnenschutz
- Tapezier- & Malerarbeiten
- Insektenschutz
- Polsterarbeiten aller Art

T&K Wohnstudio GmbH

Geschäftsführer: Bodo Tschierschke
Saarburger Str. 25 - 67071 Ludwigshafen
Telefon (0621) 52 25 94 - Telefax (0621) 51 89 24
Email: info@TundK-Wohnstudio.de
http://www.TundK-Wohnstudio.de

Nordic-Walking Sommer Saison 2011

In 2011 wurde nur zwei Nordic Walking Ausflüge durchgeführt.

Eine Tour im Frühjahr an der Haardt und eine Sommertour im Pfälzerwald.

Schade, dass diese schönen Ausflüge mit geselliger Einkehr so wenig Resonanz hatten.

Für 2012 sind wieder Nordic Walking Touren geplant.

Ein Nordic-Walking Treff könnten wir anbieten wenn sich dazu ein paar Leute finden würden .

Karlheinz Roth

Inserate im »Brettl-Blättl« bringen den gewünschten Erfolg!

Erd- und Abbrucharbeiten

Heinz Strickler

Weinbrennerstraße 48
67069 Ludwigshafen-Oppau
Telefon 0621/651182
Telefax 0621/651221
Autotelefon 0172/6367774

Strickler

Radhaus
KOCH
Im Vorderkehr 12 B
67112 Mutterstadt
Tel.: 0 62 34 / 92 96 40
www.radhaus-koch.de

Bericht der Ski-Jugend Sommer 2011

Nach einem sehr durchwachsenen Sommer seid Ihr bestimmt genau so heiß auf den bevorstehenden Winter wie wir. Endlich wieder über die verschneiten Pisten zu düsen und dabei die Sonnenstrahlen genießen. Eine Verschnaufpause wird es wie immer erst im Schwarzenbach Lift auf dem Weg nach oben geben. Die Kanten unserer Skier und Snowboards sind bereits geschliffen, der Belag von den Schrammen der letzten Saison befreit und frisch gewachst. Was heißen soll, das Eure Betreuer bereits bestens auf unsere Fahrten vorbereitet sind. Wenn Ihr dies noch nicht getan hab, dann würde ich mal sagen, ran an die Arbeit. Denn anders als in den Jahren zuvor, werden wir bereits mit einer Hüttenfahrt noch im Dezember in das Skigeschehen eingreifen.

Unsere Hüttentermine im Überblick

1. Hüttenfahrt
16. bis 18. Dezember 2011
2. Hüttenfahrt
13. bis 15. Januar 2012
3. Hüttenfahrt
3. bis 5. Februar 2012
(Stadt- und Clubmeisterschaften)
4. Hüttenfahrt
24. bis 26. Februar 2012
5. Hüttenfahrt
2. bis 4. März 2012

Ein weiteres Highlight, was im Terminkalender des Ski-Clubs nicht mehr weg zudenken ist, ist unsere **Nikolausfeier** für unsere Kleinsten. Diese wird wie jedes Jahr am **7. Dezember** im Clubhaus im Heuweg stattfinden. Wie auch in den letzten Jahren, freuen wir uns auf zahlreiches Erscheinen nicht nur der Kinder, sondern auch deren Eltern und Großeltern.

Leider hat sich bei unserem Bericht im letzten Heft ein kleiner Fehler eingeschlichen, den wir jetzt an dieser Stelle gerne Richtigstellen würden. Wir bedanken uns bei Bauer Merz für die Versorgung mit köstlichen Eiern und stets frischem Salat, Obst und Gemüse.

In diesen Sinne, auf einen hoffentlich schneereichen Winter und lustige Fahrten auf unsere Hütte.

Euer Jugendteam um

Birgit und Ben

Fahrschule Ertl

INH. ROBERT HOFFMANN

ERTL

...weil's auf die Ausbildung ankommt!

...weil´s auf die Ausbildung ankommt

ERTL

seit über 30 Jahren

2 x in LU. Top Prüfungsergebnisse

www.ertl-fahrschule.de

e-mail: ertl-fahrschule@gmx.de

Tel. 0621 / 55 94 12

Schöne Erinnerungen an eine unvergeßliche Zeit

von Karlheinz Roth

Volontär bei einer Ski WM im eigenen Land?? Hautnah dabei sein zu können, das wär doch super… die Euphorie ist nicht zu bremsen und die Dinge nehmen seinen Lauf. Die nehmen mich doch sowieso nicht dachte ich während ich die Bewerbung ausfüllte. Als dann nach Wochen endlich ein Schreiben von dem Organisations-Team kam dass ich dabei bin, schwankte meine Stimmung zwischen Riesenfreude und Zögern, was ich mir denn da aufgehalst habe. Zwei Wochen in Garmisch-Partenkirchen, Urlaub opfern, Kosten, Unterkunft , all die Dinge gehen durch den Kopf. Schnell überwog die Freude auf diese Großveranstaltung mit all den Erlebnissen und Emotionen welche eine unvergessliche Zeit bei der FIS alpinen Ski WM bedeuteten.

Da ist er nun, Volontär Nr. 0052, einer von 1200, akkreditiert und eingekleidet von Kopf bis Fuß. »Schlümpfe« werden wir genannt , weil alle mit blauen Skijacken und grauen Hosen in der Gegend rumwuseln. Bei einem Schnupperwochenende und Schulung im Jan. 2011 lernte ich mein Team »Sport Basisteam Gudiberg« kennen. Ein bunt gewürfelter Haufen verrückter Leute die nichts anderes im Sinn haben als den Weltstars die Piste glatt zu bügeln.

Und glatt bedeutet hier wirklich »glatt«!!! Am Abend nach unzähligen Besichtigungen der Weltcupstrecken und Abfahrten sank ich total platt in mein Bett. Meine kleine Wohnung in Oberau erwies sich als Volltreffer, es war sehr ruhig und die Vermieter super nett. Ok, noch 4 Wochen bis Beginn, da muß noch mehr Schmackes in die Beine dachte ich, als ich mit Muskelkater ohne Ende nach Hause fuhr.

»Festspiele im Schnee«, der Slogan dieser WM. Alle hofften auf den Schnee, aber alle Stoßgebete im erzkatholischen Bayern, angedrohte Kirchenaustritte, Fürbitten, Opfergaben

Dr. med. dent. Hanna Gofron

Zahnärztin

und ihr Team

Schimperstraße 9

68167 Mannheim

Telefon 06 21-3 45 34

Termine nach Vereinbarung

halfen nix. Die Schneekanonen liefen wochenlang, das Salz kam tonnenweise aus Österreich, da alles Bretzelsalz aufgebraucht war. Tja, GAP ist eben nur 600 m, da muß man mit wenig Schnee rechnen , sollten die OK Herren wissen!!!

Da war er dann da, der Tag der Tage, Eröffnungsfeier der Ski- WM!!!

Alle waren aufgeregt, voller Vorfreude, lauter grinsende Gesichter umher, Fanclubs aus aller Welt , VIP's, Sponsoren, Medienleute aller Art, ein Troß von Sportlern und doppelt so viele Trainer und Betreuer fieberten der WM entgegen. Diesen Bann entzog sich nicht mal unsre Angie, als sie die Eröffnungsrede hielt. Mit sichtbaren Emotionen, viel Stimmung und grandiosem Spektakel verlief die Eröffnungszeremonie. Es fehlte zur perfekten Winter-Show nur ein bissel Schnee…
Danach war im WM Dorf zur After-Show-Party der Teufel los, nur die Volontärs fehlten..., wir hatten Tag 1 der WM, aufstehen 5:30 Uhr!

Gähn, ich fahre im Dunkeln zur Kandahar, schon irre wenn man so früh in der Gondel steht, alle sind auf den Beinen, ein Tohuwabohu, aber jeder weiß was zu tun ist. Es wird hell, die Sonne scheint auf die Gipfel der Waxensteine, ein einmaliges Bild. Nur wir frieren wie verrückt, da die kompletten Pisten im Schatten liegen. Was ein Glück, denn sonst wär hier Wasserski angesagt. Alle 500 Sport Volontärs am Berg, jeder mit Milka Frühstückstüten verpflegt (zuwenig für den Ski-Hunger!). Wir gehen in Position am Eishang, heute sind wir zur Streckenarbeit eingeteilt. Nur nix fallen lassen, der Eishang ist eben blankes Eis, schimmert schön blau, bei Sturz geht's mind. 200 m abwärts.
Die Rennläufer besichtigen ihren SG-Kurs und um 9.30 Start erster Lauf. Brutal, welchen Speed die hinlegen, am Bildschirm niemals so erkennbar was da abgeht. Es gibt wenig zu tun, die Strecke darf nur vorsichtig befahren werden, die FIS-Leute massakrieren dich wenn du Scheisse baust. Als am Nachmittag der Super-G beendet ist,

wird im Rutscherteam die Strecke wieder für den nächsten Tag glattgebügelt. Nach einem Weißbier geht's zur Volontär-Mensa in GAP , wo alle reinhauen was das Zeug hält. Bayerische Jungs sind sehr hungrig!!! Es ist schon 21 Uhr, bin todmüde, am Medal-Plaza noch die Siegerehrung erlebt und ab nach Hause. Morgen Tag 2 und wieder 5:30 Uhr aufstehen!

Weißblauer Himmel, unser Team muß zur RS-Quali zum Horn, dass heisst viel Arbeit, bekam ich gesagt… Die warmen Temperaturen setzen der Piste sehr zu, über 200 Läufer verwandeln die Strecke in ein Schlachtfeld. Wir schippten und glätteten, Stangen hielten nicht, RS Flaggen flogen umher, wir ackerten, die FIS Leute schrien umher weil die Startabstände nicht reichten. Die schwachen Rennläufer (Polynesier, Mexikaner, Afrikaner) zerlegte es reihenweise.
Am Nachmittag bei 20 Grad C war es vorbei, alle waren naßgeschwitzt, heute reicht ein Weißbier nicht! Am Abend ein tolles Programm bei Live Musik und AUDI-Night miterlebt.

Ein Wort noch zur deutschen Equipe: Ohne Zugpferd Maria Riesch wärs ein Debakel gewesen, die Mädels waren echt übermotiviert und vor heimischem Publikum dem Druck nicht gewachsen. Bei den Herren war's ähnlich. Die Funktionäre und der Trainerstab (viel zu viele!!) sahen es dafür entspannt.

So verlief die erste Woche der Speeddisziplinen bis dann in der zweiten Woche der Showdown am Gudiberg begann. Ein Ausruhtag nutzte ich um das gesamte Skigebiet um GAP zu erkunden (man könnte ja mal Urlaub hier machen).

Die Technikdisziplinen begannen am Gudiberg als die Temperaturen frühlingshaft wurden und Föhn aufkam. Dem WM-Team flatterten die Hosen, weil der Slalomhang das einzig weisse noch war im gesamten Gebiet um die Gudiberg-Arena. Es gab nur eine Frage: Hält der Hang die gesamte Woche, war er mit ca. 2 m Kunstschnee dick genug??

Vollgesaugt mit Wasser und 3 Tonnen Salz hielt der Hang für die Kombinationsläufe stand. Zum Glück war es in der Nacht gut kalt, da zog die Salzkruste heftig an. Aber bei so einem Ereignis wie Ski-WM wird nichts dem Zufall überlassen, und so bekam ich den ersten Nachteinsatz zu spüren. Den Abend noch schön genossen, kein Alk während Stand-By!!, plötzlich klingelt das Handy um 21 Uhr, alle Mann an den Hang, wässern und salzen!!!

Wie??? noch mehr, mit dem Schmelzwasser der Piste könnte man jetzt schon alle Spaghetti Italiens kochen!!! Der extra eingetroffene Pistenchef orderte all Mann an den Schlauch, die gesamte Fläche des Hanges wässern, Spezialsalz vom Himalaya als Basis, darüber finales Feinsalz zum abbinden. Nach sechs Stunden Vollgas waren wir fertig, fix und fertig!! Zwei Opfer gab es, ein Kollege rutschte auf dem Eis aus und fand sich unten nach 100 m den Hang runter im Fangnetz wieder. Der Teefrau (mit 15 l Tee-Box auf dem Rücken) gings ähnlich, ein riesiger Teefleck auf der Piste war das Ergebnis. Außer ein paar Schrammen und Schrecken zum Glück nix schlimmes passiert.

Als Dank für den Einsatz gab es Bier um 3 Uhr nachts. Dazu wurde extra der Wirt aus den Federn geholt, das gibt es nur in Bayern!!

Am nächsten Morgen präsentierte sich dann »unser Hang« im Bestzustand für die Cracks zum Stangentanz.

Es ist schon Wahnsinn, welche Leistungen an dem Steilhang gezeigt werden. Die Weltelite carvt um die Stangen das es einem schwindlig wird. Nach jedem Läufer der Top 30 muß an die Stangen ran, geprüft und mit dem Rechen gesäubert werden. Man ist so nah an den Stars wie sonst keiner, viele der Skistars sind sehr nett, Bode Miller musst du in Ruhe lassen, der verrückteste Vogel ist Ted Ligerty, Felix ist ein braver Kerl. Unsere Mädels um Maria Riesch erschienen sehr angespannt, da fehlte die Lockerheit.

Froh waren wir als die Renntage abends zu Ende gingen, so langsam waren alle sehr müde und ausgepowert. Etliche Volontäre wurden krank oder waren so platt, das sie vorzeitig ausstiegen. Die Abendveranstaltungen um den Medal-Plaza und WM-Dorf waren insgesamt super gemacht, das WM- Team gab sich wirklich Mühe den Leuten was zu bieten. Was fehlte war die teilweise geringe Akzeptanz der GAP- Bürger, Unmut und Unverständnis waren zu hören, dazu im Resumee mehr.

Bevor der absolute Höhepunkt der Ski-WM, die Spezialslaloms, anstanden hatte ich noch einen halben Tag frei und ich konnte etwas ausruhen. Einen wiederholten Nachteinsatz »durfte« ich noch mitmachen, da die Piste trotz Salzkruste vom Boden her aufweichte und so die Brühe unter dem Eis davonlief. Der Supergau wurde vermieden, weil wir mit Steigeisen den Hang löcherten und 580 m nebeneinander im Gänsemarsch abwärts schritten. Dann brutal Salz drauf und wässern. Das klappte gut, zu den Finaltagen war der Hang hart wie Beton.

Am letzten Wochenende einer WM sind die Slaloms angesetzt. Das ist der absolute Höhepunkt und Showtime der Brettlartisten. Keine Disziplin wird so verfolgt wie der Slalom. Alles was Bei-

CITROËN C3 1.4 Tendance Polar-Weiss

[1]Ein Finanzierungs-Angebot der Bank 11 in Neuss. Barzahlungspreis: 10.990,-€; 0,-€ Anzahlung, Nettodarlehnsbetrag: 12.995,64 €, 84 Monatsraten à 154,-€ (Summe Ratenzahlung: 12.936,-€), Effektiver Jahreszins: 4,99 %, Sollzins(gebunden) 4,07 %, zzgl. Fracht- / Überführungskosten von 750,- €. Privatkundenangebot gültig bis 31.12.2011

ab **10.990,- €**

0,-€ Anzahlung + + AKTION gültig bis 31.12.2011 + +

CITROËN empfiehlt TOTAL

Abbildungen zeigen evtl. Sonderausstattung.

0.- € Anzahlung
ab 154,-€ im Monat
inkl. Klima & Navi Garmin

CREATIVE TECHNOLOGIE

Privatkundenangebot gültig bis 31.12.2011

Kraftstoffverbrauch innerorts 8 l/100 km, außerorts 4,9 l/100 km, kombiniert 6 l/100 km, CO_2-Emissionen kombiniert 139 g/km (VO EG 715/2007).

Vetter

Autohaus Vetter GmbH (H) •
Bruchwiesenstr. 30 • 67059 Ludwigshafen •
Tel. 0621 / 5792435 • Fax 0621 / 576337 •
info@citroen-ludwigshafen.de •
www.citroen-vetter.de

(H)=Vertragshändler, (A)=Vertragswerkstatt mit Neuwagenagentur, (V)=Verkaufsstelle

ne hat ist am Gudiberg, die Skiwelt fiebert mit, die Läufer sehr nervös und wir Volontärs sehr entspannt. Die letzten Stunden der Ski-WM laufen und viele Erinnerungsfotos, Adressentausch, usw. werden gemacht. Ich bin am Finaltag oben am Tor 3 als »Gate-Keeper« eingeteilt, hab die schönste Sicht über GAP und aufs Starthaus, ich geniess die Stunden, ein tolles Erlebnis. Um 16 Uhr ist alles vorbei, die Sieger stehen fest und lassen sich als Weltmeister feiern. Die Schlusszeremonie direkt danach ist sehr emotional, die WM ist zu Ende, Schladming 2013 freut sich auf die nächste Ski-WM. Die Abschlussveranstaltung in GAP am Abend erleb ich nicht mehr, da bin ich auf dem Weg nach Hause mit 2 Wochen Gepäck, Skier, Heimweh in die Pfalz und einen Rucksack voll »unvergesslichen Momenten«!!

Danke all denen, die mich in diesem Vorhaben unterstützt haben und mir viel Freude und Begeisterung entgegengebracht haben.

Resümee:
Für mich ein einmaliges Erlebnis, dass auch einmalig bleiben wird. Die gesammelten Erfahrungen bei so einer WM sind unbezahlbar, man erkennt was hinter der Bühne abläuft und die Ski-Stars wissen ganz genau, dass ohne den Einsatz von Volontärs ihr Starthäuschen leer bliebe. Trotzdem gibt es auch kritische Worte zu dieser WM.

Die Bürger aus GAP sind schon eigen und stur wie Rindviecher, die wollten glaub ich gar keine WM und schon gar nicht die Olympiade 2018.

Die GAP Bürger nutzten die Abendevents nicht so sehr, es waren sehr viele Auswärtige da. Die Eintrittspreise waren sicher total überzogen, das war nicht gut, die Tribünen mussten teilweise mit »Schlümpfen« gefüllt werden um volle Ränge vorzutäuschen.

Man spürte u.a., dass die »einheimischen« doch gern unter sich sind und wir »Preissn« notwendiges Übel sind.

Aber die WM sollte kein rein bayerisches Vergnügen sein, sondern »grenzüberschreitend« alle Wintersportfans an einen Tisch bringen. Und am Tisch sind sich alle in Bayern wieder einig … oans,zwoa, gsuffa!!

»Kunden werben lohnt sich:
Machen Sie mit!«

Für jeden von Ihnen geworbenen neuen TWL Kunden erhalten Sie eine attraktive Prämie – auch, wenn Sie selbst kein TWL Kunde sind.

- Ihre Prämie: Ein Warengutschein in Höhe von 25 Euro, den Sie im Rathaus-Center oder bei Amazon einlösen können.
- Sie bekommen für jeden von Ihnen geworbenen Neukunden eine Prämie. Mit anderen Worten: Je mehr Kunden, desto mehr Prämien!
- Alle Infos gibt's auf unserer Homepage www.twl.de, unter 0800-11 22 700, im Kundenzentrum Industriestraße oder im Servicepunkt Rhein-Galerie.

Strom
Erdgas
Wärme
Kälte
Trinkwasser
Service

TWL
Meine Energiequelle.

Technische Werke Ludwigshafen AG · www.twl.de

EINGANG

Lies mal!
Überfall bei unserer Bank.
DIE RHEIN
Nichts los? Von wegen! DIE RHEINPFALZ.
14 Tage gratis testen!
www.rheinpfalz.de
Für uns hier. DIE RHEINPFALZ
DIE RHEINPFALZ

Ihr HIFI-TV Premium Partner in der Metropolregion Rhein-Neckar

N4, 21-23 68161 Mannheim
Tel.: 0621 / 309811 - 0

www.hifi3000.de

expert Galerie

Wir bieten
individuelle Lösungen
Heimkino
Multiroom
Beratung & Planung
Installation

Unsere Partner

Marantz B&W Burmester T+A Rotel Classe Samsung Sony Elac Onkyo
Philips McIntosh Technisat Harman + Kardon Bose Inakustik
Yamaha Spectral Panasonic Denon Loewe Audio Physic
Metz Toshiba Focal Tivoli Geneva Sonoro
Crestron

Samstag, 3. September 2011

Siegerehrung
3. Skiclub Triathlon

Die Siegerehrung Triathlon fand im Rahmen der Tennisclubmeisterschaften statt.

An zwei Diziplinen haben folgende Mitglieder teilgenommen.

FRAUEN

1. Sieger	Monika Landmesser	350 Punkte
2. Sieger	Sandra Staat	350 Punkte

MÄNNER

1. Sieger	Jürgen Staat	450 Punkte
2. Sieger	Tim Kittelberger	420 Punkte
3. Sieger	Dieter Hafner	410 Punkte
4. Sieger	Klaus Zintel	390 Punkte

Der Skiclub bedankt sich bei allen Beteiligten.
Macht weiter so!

Euer *Brett'l-Blätt'l-Peter*

Philipp u.Wahl
Bauunternehmen

. . . Ihr zuverlässiger Partner
für

Hochbau
Ingenieurbau
Brückenbau
Industriebau
Schlüsselfertiges Bauen
Erdbau
Straßenbau
Tiefbau
Kanalbau

Philipp u. Wahl GmbH u. Co. Kommanditgesellschaft
Bauunternehmen

Rheinhorststraße 9 • 67071 Ludwigshafen am Rhein
Fernruf (0621) 6 70 09 - 0 • Telefax (0621) 6 70 09 70

3. SCL – Triathlon 2011

Silvesterlauf | Clubmeisterschaft Alpin | Clubmeisterschaft Tennis

Siegerurkunde

Platz 1

Punkte 450

Staat Jürgen

Der Vorstand dankt für die Teilnahme und gratuliert zum Erfolg.

Ludwigshafen, den 3. September 2011

R. Laudien

SKI-CLUB LUDWIGSHAFEN-RHEIN

Was tun?

...wir kleben Ihnen eine

Kfz-Sachverständigenbüro

RÖSSLER

- Unfallschadengutachten
- Fahrzeugbewertungen
- Haupt-u.Abgasuntersuchung*
- Änderungsabnahmen*

* im Auftrag der KÜS

✆ 0621 - 571314

www.roessler-gutachten.de

Bruchwiesenstraße 6 • 67059 Ludwigshafen

Tennis 2011

Wie bereits in den letzten Jahren konnten wir unsere Plätze wieder als einer der ersten Vereine in der Umgebung eröffnen.
Leider gab es gerade mit den hinteren Plätzen einige Probleme. Hauptsächlich weil diese zu wenig bespielt werden. Daher folgende Bitte für die Saison 2012: weicht des Öfteren, gerade am Anfang der Saison, auf die Plätze 4-6 aus, damit wir zur Medenrunde bespielbare Plätze haben.

Zur Medenrunde:
2 Mannschaften haben auch dieses Jahr wieder den Aufstieg geschafft. Die Damen 30 l machten durch die A-Klasse einen Durchmarsch in die Pfalzliga und stiegen somit das zweite Jahr in Folge auf.
Die Herren 40 sind souverän in die A-Klasse aufgestiegen.
Hierzu beiden Mannschaften nochmals herzlichen Glückwunsch.

Knapp verpasst haben den Aufstieg die Herren 30 und die Herren 55, die sich beide nur den jeweiligen Aufsteigern geschlagen geben mussten.

Die Herren 65 sind aus der Oberliga abgestiegen. Allerdings wiegt auch für die Betroffenen der Abstieg nicht allzu schwer, da sie im neuen Jahr nicht mehr die weiten Fahrten auf sich nehmen wollen.

Auch die Herren sind abgestiegen. Leider wird es die bestehende Mannschaft im nächsten Jahr aufgrund Spielermangel auch nicht mehr geben.

Die Damen 30 ll haben sich in ihrem ersten Jahr mit einem beachtlichen dritten Platz super geschlagen.

Und hier die gesamten Ergebnisse im Überblick:

Hallo, liebe Clubmitglieder im Krankenstand

Auf diesem Wege möchte die Vorstandschaft und der Beirat allen Kranken gute Genesungswünsche überbringen.

Werdet bald wieder gesund.
Wir wünschen Euch alles Gute.
Peter Janz

So sportlich kann Genuss sein: 26 kcal/100ml.

Bitburger Alkoholfrei -
die natürliche Erfrischung für jede Tageszeit.

Bitte ein Bit

www.bitburger.de

Herren 65 Oberliga 1

		Pkt.	Matches	Sätze	1	2	3	4	5	6	7
1	SG Rotenbühl/BW Sbr 1	12:0	93:33	86:40	***	17:4	13:8	19:2	12:9	16:5	16:5
2	TC Grün-Weiß Bingen 1	10:2	87:39	83:40	4:17	***	18:3	12:9	14:7	18:3	21:0
3	TC Boehringer Ingelheim 1	8:4	69:57	69:58	8:13	3:18	***	11:10	16:5	17:4	14:7
4	STC Blau-Weiß Saarlouis 1	6:6	71:55	72:50	2:19	9:12	10:11	***	11:10	18:3	21:0
5	TC Wörth am Rhein 1	4:8	58:68	57:70	9:12	7:14	5:16	10:11	***	11:10	16:5
6	**SC TA Ludwigshafen 1**	**2:10**	**37:89**	**39:84**	**5:16**	**3:18**	**4:17**	**3:18**	**10:11**	***	**12:9**
7	VfL Kirchen 1	0:12	26:100	27:91	5:16	0:21	7:14	0:21	5:16	9:12	***

Herren 30 A-Klasse 1

		Pkt.	Matches	Sätze	1	2	3	4	5	6
▲1	TC Kirchheimbolanden 1	10:0	84:21	74:26	***	11:10	14:7	21:0	17:4	21:0
2	**SC TA Ludwigshafen 1**	**8:2**	**86:19**	**75:21**	**10:11**	***	**15:6**	**19:2**	**21:0**	**21:0**
3	TC Weiss-Blau Zweibrücken 1	6:4	58:47	55:41	7:14	6:15	***	11:10	18:3	16:5
4	TC 78 Schönenberg-Kübelb. 1	4:6	39:66	39:60	0:21	2:19	10:11	***	11:10	16:5
▼5	TSC TA Zweibrücken 1	2:8	31:74	31:65	4:17	0:21	3:18	10:11	***	14:7
▼6	TV TA Pfortz-Maximiliansau 1	0:10	17:88	17:78	0:21	0:21	5:16	5:16	7:14	***

Herren 55 B-Klasse 1

		Pkt.	Matches	Sätze	1	2	3	4	5	6	7
▲1	FK 1924 TA Petersberg 1	12:0	103:23	92:29	***	12:9	21:0	16:5	15:6	18:3	21:0
2	**SC TA Ludwigshafen 1**	**10:2**	**99:27**	**90:32**	**9:12**	***	**17:4**	**19:2**	**17:4**	**21:0**	**16:5**
3	Park TC KL-Siegelbach 1	8:4	65:61	60:59	0:21	4:17	***	16:5	17:4	16:5	12:9
4	Park TC Grünstadt 1	6:6	59:67	56:60	5:16	2:19	5:16	***	11:10	17:4	19:2
5	TC Ludwigshafen-Oppau 1	4:8	56:70	58:63	6:15	4:17	4:17	10:11	***	18:3	14:7
6	TC K.O. Braun Wolfstein 1	2:10	29:97	29:88	3:18	0:21	5:16	4:17	3:18	***	14:7
7	TC Ludwigshain Weisenheim a.S. 2	0:12	30:96	34:88	0:21	5:16	9:12	2:19	7:14	7:14	***

Damen 30 (4er) B-Klasse 1

		Pkt.	Matches	Sätze	1	2	3	4	5
1	SV 1923 TA Enkenbach 1	8:0	56:0	48:0	***	14:0	14:0	14:0	14:0
2	TC O.G. Glan-Münchweiler 1	5:3	35:21	32:19	0:14	***	14:0	14:0	7:7
3	**SC TA Ludwigshafen 2**	**4:4**	**17:39**	**15:36**	**0:14**	**0:14**	***	**9:5**	**8:6**
4	TC Eisenberg 1	2:6	19:37	17:33	0:14	0:14	5:9	***	14:0
5	TC Obrigheim 1	1:7	13:43	15:39	0:14	7:7	6:8	0:14	***

Herren B-Klasse 3

		Pkt.	Matches	Sätze	1	2	3	4	5	6
▲1	TC Ludwigshafen-Oppau 1	8:2	68:37	63:38	***	5:16	14:7	11:10	17:4	21:0
2	TC Mutterstadt 2	8:2	68:37	63:39	16:5	***	10:11	12:9	16:5	14:7
3	BASF TC Ludwigshafen 3	8:2	63:42	62:43	7:14	11:10	***	19:2	12:9	14:7
4	Post SV TA Ludwigshafen 1	4:6	56:49	54:51	10:11	9:12	2:19	***	21:0	14:7
▼5	**SC TA Ludwigshafen 1**	**2:8**	**30:75**	**31:65**	**4:17**	**5:16**	**9:12**	**0:21**	***	**12:9**
▼6	TC Blau-Weiss Maxdorf 2	0:10	30:75	32:69	0:21	7:14	7:14	7:14	9:12	***

Schenkst einem Armen einen Fisch, so ist er einen Tag lang satt.
Lehrst du ihn das Fischen, so hat er ein Leben lang zu essen.

(Chinesisches Sprichwort)

Herren 40 B-Klasse 4

		Pkt.	Matches	Sätze	1	2	3	4	5	6
▲1	**SC TA Ludwigshafen 1**	**10:0**	**73:32**	**70:27**	***	**21:0**	**12:9**	**13:8**	**11:10**	**16:5**
2	TC Römerberg 1	8:2	67:38	58:36	0:21	***	14:7	13:8	21:0	19:2
3	TV Waldsee 1	6:4	67:38	58:34	9:12	7:14	***	14:7	18:3	19:2
4	Post SV TA Ludwigshafen 2	4:6	61:44	52:46	8:13	8:13	7:14	***	21:0	17:4
▼5	TC SW 1903 Bad Dürkheim 2	2:8	28:77	27:71	10:11	0:21	3:18	0:21	***	15:6
▼6	TC Mörsch Frankenthal 1	0:10	19:86	23:74	5:16	2:19	2:19	4:17	6:15	***

Damen 30 A-Klasse 1

		Pkt.	Matches	Sätze	1	2	3	4	5	6
▲1	**SC TA Ludwigshafen 1**	**10:0**	**76:29**	**73:26**	***	**19:2**	**13:8**	**14:7**	**14:7**	**16:5**
2	TC Weiss-Rot 1897 Speyer 1	8:2	59:46	55:47	2:19	***	11:10	14:7	14:7	18:3
3	TC Mutterstadt 1	6:4	64:41	59:44	8:13	10:11	***	16:5	16:5	14:7
4	TC Erlenbach b. Kaiserslautern 1	4:6	59:46	55:44	7:14	7:14	5:16	***	19:2	21:0
▼5	TC Rot-Weiss Kaiserslautern 1	2:8	40:65	36:62	7:14	7:14	5:16	2:19	***	19:2
▼6	TC Mackenbach 1	0:10	17:88	21:76	5:16	3:18	7:14	0:21	2:19	***

Jungen U 15 C-Klasse 15

		Pkt.	Matches	Sätze	1	2	3	4	5	6
▲1	TC Grün-Weiss Frankenthal 2	10:0	64:6	56:6	***	12:2	12:2	14:0	14:0	12:2
2	Park TC Ludwigshafen 1	7:3	51:19	44:23	2:12	***	7:7	14:0	14:0	14:0
3	Post SV TA Ludwigshafen 1	7:3	44:21	39:18	2:12	7:7	***	14:0	12:2	9:0
4	TC Rot-Weiss Ludwigshafen 1	4:6	24:46	23:42	0:14	0:14	0:14	***	12:2	12:2
5	BASF TC Ludwigshafen 3	2:8	13:57	15:50	0:14	0:14	2:12	2:12	***	9:5
6	**SC TA Ludwigshafen 1**	**0:10**	**9:56**	**11:49**	**2:12**	**0:14**	**0:9**	**2:12**	**5:9**	***

Zur Clubmeisterschaft:

Auch in diesem Jahr hat wieder eine Clubmeisterschaft im bewährten System stattgefunden. Aufgrund der großen Resonanz und der folglich vielen Spiele und vieler Zuschauer, war die Terrasse auch nach der Medenrunde regelmäßig gut besucht. 60!!! Spielerinnen und Spieler haben sich für das Turnier angemeldet, wobei mich persönlich besonders gefreut hat, dass dieses Jahr so viele Senioren mitgespielt haben. Gespielt wurde in Gruppen Jeder gegen Jeden. Die Termine für die einzelnen Spiele konnten wieder selbst gelegt werden. Für die Vorrundenspiele hatten die Teilnehmer 8 Wochen Zeit, anschließend konnten innerhalb der nächsten 2 Wochen die Viertel- und Halbfinalspiele gespielt werden. Gemeinsamer Finaltag für alle Konkurrenzen war der 3.9.2011. An diesem Samstag haben viele Zuschauer den Weg in unseren Club gefunden, um bei schönstem Wetter die Finalspiele zu verfolgen. Das letzte Spiel war gegen 17:30 Uhr zu Ende. Zudem hatten Karl-Heinz Roth und sein Team die Gelegenheit, sich und ihre »neuen Sportarten« vorzustellen. Für die abendlichen Feierlichkeiten wurden gegen 16 Uhr 2 Fässer Freibier angestochen. Bei Steaks und Bier saßen viele Mitglieder noch einige Stunden auf der Terrasse zusammen und ließen den herrlichen Tag ausklingen.

Und hier die Sieger und Zweitplatzierten der Clubmeisterschaften:

Damen Einzel	1. Romina Farinella 2. Evelyn Krämer- Viola
Damen Doppel	1. Evelyn Krämer- Viola / Sandra Staat 2. Tina Kittelberger / Bettina Bohn
Senioren Einzel	1. Hans- Jürgen Steinborn 2. Peter Schuchmann
Senioren Doppel	1.Wolfgang Zettler / Hermann Seibert 2.Peter Schuchmann / Uli Beil
Herren Einzel	1. Gerd Krämer 2. Jochen Neubauer
Herren Doppel	1. Marco Kruppenbacher / Mathias Gamper 2. Tim Kittelberger / Jochen Neubauer

Hiermit bedanke ich mich nochmals bei den vielen Helfern und Mitorganisatoren und wünsche allen eine schöne und verletzungsfreie Wintersaison.

Marc Nieser

Jeden Freitag, 20.00 Uhr:

Clubabend

- schaut doch mal am Heuweg rein -

Eines haben wir immer im Blick: unsere Kunden

Persönlicher Service und freundliche Beratung stehen bei uns an erster Stelle. Sei es beim Wohnungsverwalter vor Ort, in einem unserer vielen Servicebüros oder über unsere Kundenhotline. Denn wir möchten, dass Sie sich bei uns immer wie daheim fühlen. Damit das so bleibt, engagieren wir uns jeden Tag auf´s Neue.

Herzlich willkommen unter www.gag-lu.de – das finden Sie bei uns:

- komfortable und finanzierbare Wohnungen und Häuser in der Stadt
- Wohnräume für unterschiedlichste Bedürfnisse, ob barrierefrei oder familiengerecht
- umwelt- und energiebewusstes Modernisieren und Bauen
- Mieterfeste, umfassende Quartierpflege und Förderung von Hausgemeinschaften
- persönlicher Rundum-Kundenservice und 24-Stunden-Notruf

HIER BIN ICH DAHEIM

GAG
LUDWIGSHAFEN am RHEIN
Ihr Immobilienunternehmen

Wittelsbachstraße 32 · 67061 Ludwigshafen
Telefon 0621 5604-0 · **www.gag-lu.de**

HERVORRAGENDE HANDWERKERARBEIT

JOCHEN BRÄUNIG GmbH

DACHDECKERMEISTER

Seit 4 Generationen

Dach-, Wand- und Abdichtungsarbeiten
Sanierung • Reparatur

Giselherstraße 4 - 6 • 67069 Ludwigshafen
Telefon (06 21) 66 14 74
Telefax (06 21) 66 30 37

DSV

BINGO!

Glück im Quadrat

Spielscheine in allen LOTTO-Annahmestellen in Rheinland-Pfalz

LOTTO
Rheinland-Pfalz

Spielteilnahme ab 18 Jahren. Glücksspiel kann süchtig machen.

Nähere Informationen unter www.lotto.de. Hotline der BZgA: 0800 1 372 700 (kostenlos und anonym).

Ausstellungsraum · Offene Kamine · Kachelofenbau
Holz-, Öl- und Gasfeuerung · Kaminöfen
Öfen-Herde · Kamin + Kachelöfen-Sanierung
Eigener Kundendienst · Fliesen-Verkauf

ICKAS
KACHELOFEN BAU

Inh. Dirk Augstein

Martha-Saalfeld-Str. 1
67071 LU-Oggersheim
Tel. 06 21 / 56 40 07
Fax 06 21 / 56 97 67
(Nähe Media Markt)

Jugend Tennis 2011

Auch in diesem Jahr hat unsere Saison mit einem Eröffnungstag begonnen. Wieder einmal haben sich viele Kinder mit ihren Eltern auf der Anlage im Skiclub eingefunden, um bei schönem Wetter einen tollen Tag bei verschiedenen sportlichen Aktivitäten zu verbringen.

Der Eröffnungstag brachte uns auch noch ein paar neue Mitglieder, die am Tennistraining teilgenommen haben. Das Training wurde wie in der letzten Saison von unseren Trainern Christian Fruth und Klaus Buchholtz geleitet und es haben sich 37 Kinder am Training beteiligt.

Durch die relativ hohe Anzahl an Tennisbegeisterten Kindern konnte der Skiclub seit vielen Jahren mal wieder zwei Mannschaften melden. Diese konnten bei ihren Medenspielen eine Menge Match-Praxis sammeln und hatten viel Spaß. Auch wenn sich die fehlende Erfahrung noch in den Spielergebnissen widerspiegelte. Während der Medenrunde haben wir in dieser Saison auch ein betreutes Mannschaftstraining eingeführt. Ziel war es den Kindern jede Woche zu einem festen Zeitpunkt die Chance zu geben mit ihren Mannschafstkollegen Tennis zu spielen. Damit die Kinder auch in der trainingsfreien Ferienzeit das Tennis spielen nicht verlernen, hat Christian Fruth auch in dieser Saison zwei Feriencamps veranstaltet. Auch hierfür konnten sich jeweils 15 Kinder begeistern und verlebten eine tolle Woche.

Neben den reinen Tennis-Aktivitäten gab es in dieser Saison auch wieder unsere Jugendnachmittage. Neben Verena Schmidt haben sich in dieser Saison auch Tina Kittelberger und Evi Krämer-Viola an der Organisation und Durchführung der Jugendnachmittage beteiligt. So ist es gelungen sich mehr den vielen kleineren Kindern im Skiclub zu widmen. Der Jugendnachmittag ist auch in diesem Jahr super angekommen und es war jede Woche richtig etwas geboten.

Zum Schluss möchte ich mich noch bei allen Teilnehmern aber auch bei allen Helfern bedanken, ohne die eine Durchführung von so vielen Aktivitäten nicht möglich gewesen wäre. Ein besonderer Dank gilt hierbei natürlich den Veranstaltern der Jugendnachmittage die jede Woche viel Zeit und Einsatz gezeigt haben.

Ich wünsche allen eine tolle Wintersaison!

Volker Landmesser

gubener architekten

Skyworker in New York

- Neubau
- Umbau & Erweiterung
- Altbausanierung
- e.t.c.

gubener architekten

mühlaustraße	33
67069	ludwigshafen/rh
telefon	0621 / 669108
faximile	0621 / 6296788
mobil	0172 / 6266552
e-mail	gubener-architekten@t-online.de
internet	www.gubener-architekten.de

Dipl.-Ing. Wolf Gubener - Freier Architekt u. Geschäftsführer

Die Damenmannschaft 30 II

in der Medenrunde: Mit Erfolg gestartet

Keiner hätte gedacht, dass wir es schaffen, dieses Jahr eine zweite Damenmannschaft zu melden.
Dies hielt mich aber nicht davon ab, sämtliche Damen anzusprechen und zu motivieren. Mit Erfolg, habe ich Dagmar Trager, Caroline Mewoekpor, Denise Lauer und Maike Richter für die Mannschaft gewinnen können. Es wurde ein Treffen organisiert, das wir mit der ersten Damenmannschaft zusammenlegten.
Somit entstand die zweite 30er Damenmannschaft, die sich vom Anfänger, erfahrenen Spieler bis zum Wiedereinsteiger zusammenstellte. Meine Wahl zur Mannschaftsführerin freute mich besonders, somit konnte ich auch in diesem Bereich Erfahrung sammeln. Es lagen vier Spiele vor uns, denen wir alle mit Freude und auch ein wenig Aufregung entgegenfieberten. Unsere Auswärtsspiele mussten wir mit einem weiten Anfahrtsweg bestreiten, was uns aber auch eine Menge Spaß bereitete. Die Zeit im Auto wurde natürlich sinnvoll genutzt, um uns aufs Spiel vorzubereiten, mit beruhigender Musik, Zuspruch, Tipps und Motivation zum Erfolg.
Mit Glück konnten wir sagen, dass alle unsere Gegner sehr nett und sympathisch waren. . . wir für unsere Gegner natürlich auch, was vollkommen klar ist, denn die Ski Club Damen sind dafür bekannt.
Somit konnten wir von vier Spielen zwei Gesamtsiege erzielen, was für unsere Ansprüche natürlich überragend war. Unser letztes Spiel (zum Glück zu Hause) war auch das aufregendste und spannendste, das wir ganz knapp mit 8:6 gewinnen konnten - hier die Ergebnisse:

Einzelspiele

Trager, Dagmar - Tomschin, Silvia	5:7	0:6	
Schmidt, Verena - Wolf, Heidi	6:4	4:6	6:7
Cronauer, Caroline - Niebler, Patricia	3:6	2:6	
Lauer, Denise - Umminger, Hülya	6:1	6:3	

Doppelspiele

Schmidt, Verena + Cronauer, Caroline - Tomschin, Silvia + Wolf, Heidi	6:1	3:6	6:3
Lauer, Denise + Richter, Maike - Niebler, Patricia + Umminger, Hülya	7:6	6:4	

Leider musste Dagmar das Einzel aufgeben, da ihr die Sonne gesundheitliche Probleme bereitete - sehr schade, denn sie hätte einen souveränen Sieg erzielt. Ich konnte in meinem Einzel viel Erfahrung sammeln, das ich leider im Tiebreak nach vier Stunden 4:6, 6:4, 6:7 verloren habe, also wird fleißig weiter trainiert. Meine Enttäuschung hatte ich allerdings nach unserem Doppel schnell vergessen. Caroline und ich hatten noch nicht genug, somit haben wir in drei Stunden Doppel unseren verdienten Sieg gefeiert.

Wir sind in unsere erste Medenrunde mit viel Ehrgeiz und Fleiß hinein gestartet, konnten viel Erfahrung sammeln und der Spaß kam auch nie zu kurz.

Bei unserer letzten Mannschaftssitzung haben wir deshalb beschlossen, dass wir auch die kommende Runde wieder am Start sein werden.

Vielen Dank euch allen, es hat riesigen Spaß gemacht, ich freue mich jetzt schon auf das neue Tennis-Jahr.

Eure

»Mafü« Verena Schmidt

Getränke Service

Manfred Schreiber

Eisenbahnstraße 34 · 67227 Frankenthal

Telefon / Fax 0 62 33 - 2 17 00

→ **Gaststätten Service**

→ **Getränke Heimdienst**

→ **Belieferung von Festen jeder Art**

Medenrunde U 12

Mannschaft:
Alexandra Tufan, Jana Schmidt, Cecil Mewoekpor, Frida Cronauer, Sebastian Irtel, Amelie Hasel

Gesamtergebnis:
0:8 Punkte
7:49 Matches
8 :43 Sätze
87:268 Spiele

Fazit:
Für alle Spielerinnen und Spieler war dies die erste Medenrunde. Wenn auch sportlich nicht die großen Erfolge erzielt wurden, so ist zu berichten, dass sich vor allem ein toller Mannschaftsgeist entwickelt hat. Und genau das stand eigentlich im Vordergrund bei der ersten Berührung der kleinen mit dem Wettkampfsport. Es war auch deutlich zu erkennen, dass im Verlauf der Spieltage die Nervosität abnahm und der spielerische und sportliche Ehrgeiz in den Vordergrund rückte. Und dadurch wurden dann auch einige Einzelsiege erzielt, die viel Selbstvertrauen und vor allen Dingen den Spaß am (Mannschafts-) Sport mit sich brachten. Sebastian, der Hahn im Mannschaftskorb, Cecile und Jana konnten hier die ersten Punkte für den Skiclub erspielen. Nach der letzten Begegnung zu Hause gegen Ellerstadt war klar, dass sich eine neue, junge Mannschaft gefunden hatte, die mit viel Ehrgeiz und Zusammenhalt die Freude am Tennis-Sport gefunden hat. Und das Wichtigste: Am letzten Spieltag wurde auch schon über die nächste Saison gesprochen.
Wir wünschen hierbei viel Erfolg!

Verena und Markus Schmidt

Ski-Club
LU
Ski-Club
LU
Ski-Club
LU
Ski-Club
LU

Der Kindernachmittag am Heuweg

Der Kindernachmittag ist nun in seiner 2. Saison und hat sich erfolgreich etabliert.

Einmal in der Woche (von ca. 16 - 18 Uhr) ist dieser während der Sommersaison der Treffpunkt für die ganz Kleinen und auch die etwas Größeren. Es kamen jeweils bis zu 15 Kinder, die zu Spiel und Spass im Heuweg ihren Anlaufpunkt suchten.

Nachdem wir (Dagmar und Verena) den Nachmittag ins Leben berufen hatten, erhielten wir in diesem Jahr tatkräftige Unterstützung von Evi, Tina und Sabrina. Sie haben sich auch etwas für die Kleinkinder überlegt und somit unser Programm bereichert. Vielen Dank an euch!

In der ersten Maiwoche 2012 geht es wieder los - wir zählen auf euch und freuen uns wieder auf die Nachmittage mit den Skiclub-Kids!

Das Jugend-Nachmittag-Team

Dagmar und Verena

. . . immer wieder sonntags . . .

geöffnet von 8.00 - 11.00 Uhr

Siemensstraße 4
67141 Neuhofen
Telefon 0 62 36/5 09 10
Fax 0 62 36/ 50 91 33

BÄCKER GÖRTZ

GÖRTZ

Brot – ein Stück Lebenskraft!

Am liebsten was vom Bäcker ...
GÖRTZ

Brot – ein Stück Lebenskraft!

67141 Neuhofen

RAUMAUSSTATTUNG
HEBERLE
GMBH

Verlegung moderner Fußböden

Ausführung aller Tapezier-, Maler- und Lackierarbeiten

In der Mörschgewanne 13 · 67065 Ludwigshafen
Tel. 0621/5494959 · Fax 0621/5494962 · Mobil 0179/2285977
E-Mail: b.heberle@heberle-gmbh.de
Internet: www.heberle-gmbh.de

Beratung · Verkauf

FLIESEN · Profi

· Wandfliesen
· Bodenfliesen
· Feinsteinzeug
· Terracotta
· Spaltklinker

Lagerhausstraße 12
Ludwigshafen
(Nähe Parkinsel)
Tel. 0621-564708
Fax 0621-5668493
info@fliesenprofi-lu.de
www.fliesenprofi-lu.de

Planung · Verlegung

Frank Möller ©
Kreative Planung für gefliester Räume

Neue Ideen für Küchen & Bäder

Sonntag ist Schautag von 13-17 Uhr!
Kein Verkauf
Keine Beratung

Öffnungszeiten
Mo, Di, Do u. Fr:
9.00 bis 13.00 Uhr
14.00 bis 18.30 Uhr
Mi u. Sa:
9.00 bis 13.00 Uhr

Wir haben 7 Tage geöffnet!

Feriencamp

Am 1. Feriencamp vom 27.6.11 bis 1.7.11 nahmen 14 Kinder im Alter zwischen 5 und 12 Jahren teil.

Das abwechslungsreiche Programm von 10 bis 15.30 Uhr beinhaltete außer verschiedenen Tennisübungsformen noch Hockey, Boccia, Geschicklichkeitsparcours und am letzten Tag konnten die Kinder ein Tennisabzeichen in Form einer Urkunde ablegen.

Den Kinder wurden in verschiedenen Gruppen (Anfänger und Fortgeschrittene) der Tennissport näher gebracht, bzw. die Technik verbessert.

In der Mitte der Woche gingen alle Kinder mit dem Trainerteam ins Bliesbad Schwimmen, hierbei hatten alle Kinder bei Temperaturen um die 35 Grad riesigen Spaß.

Für das leibliche Wohl der Kinder wurde natürlich auch ausreichend gesorgt. So gab es zu Mittag von Nudelgerichten bis hin zum Wurstsalat, alles was das Kinderherz begehrt. Als Nachtisch war vom Eis über Kuchen bis zur Wassermelone alles dabei.

Wer also noch Lust und Zeit hat in der 4. Ferienwoche vom 18.7.11 bis zum 22.7.11 eine tolle Woche im Ski Club zu verbringen, meldet sich am besten telefonisch unter der Nummer 0151-29112766.

Einige wenige Plätze sind noch frei!

Die Teilnehmer müssen keine Mitglieder im Ski Club Ludwigshafen sein!

Alle Informationen für die Presse (Rheinpfalz/Mannheimer Morgen) bitte an Walter Georgi weitergeben!! Telefon 06 21 / 55 18 04

Praxis für Physiotherapie

Monika Mees

. Krankengymnastik
. Osteopathie
. Rückenschule
. Kinesio-Taping

Auch Behandlung von Kindern ab dem Säuglingsalter : Bobath und Vojta

Monika Mees
Tel/Fax: 0621 / 529 42 35

Hauptstr. 105
67067 Ludwigshafen /Rheingönheim

Tennis Spielgemeinschaft Skiclub / Giulini

Wir haben wieder einmal zu unserer Freude den Klassenerhalt geschafft. Trotz Krankheiten und Abwesenheit durch Urlaub haben wir, ergeizig wie wir sind, den dritten Platz in unserer Gruppe erreicht. Dabei ist festzustellen, dass diese Spielerinnen, die bisher nicht regelmäßig zum Einsatz kamen, durchaus gute Leistungen gebracht haben.

Nur zwei Matches waren nicht zu gewinnen, da diese Spielerinnen viel jünger und auch viel besser waren als wir. Das müssen wir einfach einmal zugestehen. Alle anderen Begegnungen die zu gewinnen waren, haben wir auch gewonnen.

07.05.2011 gegen TC Oppau	2: 19
14.05.2011 gegen BASF TC Ludwigshafen	15 : 6
21.05.2011 gegen TV Waldsee	11 :10
28.05.2011 gegen SG TSV Hassloch/Harthausen	5 : 16
04.06.2011 gegen TC Hassloch 1	12 :9

Wir wünschen allen Spielerinnen für die neue Saison dass sie gesund werden und bleiben, damit wir wieder mit ihnen rechnen können.

Bei allen Fans möchten wir uns ganz besonders herzlich bedanken.

Das Bild zeigt Renate, Iwona, Edytha, Conny, Monika, Martina, Monika, Gabi und Helga nach dem Spiel in Waldsee.

Auf eine neue Saison!!!

Chris Buchholtz und Helga Arnold

Vitamine & Co. können Ihre Leistungsfähigkeit und Lebensqualität verbessern

Die Deutsche Gesellschaft für Ernährung rät zum Verzehr von 5 – 7 Portionen frisch zubereiteten Obst und Gemüse, um Grundversorgung an Vitaminen und Spurenelementen sicherzustellen. Und sind wir mal ehrlich – selbst bei bestem Vorsatz gelingt dies nur selten im hektischen Alltagsgeschehen. Zudem belegen weitere Untersuchungen, dass viele Obst- und Gemüsesorten heute noch einen Bruchteil der Nährstoffe, die einen positiven Einfluss auf unsere Lebensqualität haben, enthalten, wie noch vor 20 Jahren (Vergleich 1985 zu 2005). Die Ursache hier: ausgelaugte Böden, Luftverschmutzung, schnelles Wachstum (Dünger) und lange Lagerung.

Um nicht nur eine Basisversorgung zu garantieren, sondern sich einer Optimalversorgung an Nähr- und Vitalstoffe erfreuen und diese zu spüren, ist eine Nahrungsergänzung die Alternative. Doch nicht selten kommt es vor, dass ein Großteil von so genannten Multivitaminprodukten ohne Wirkung von Ihrem Organismus wieder ausgeschieden werden. Hier sollte also unbedingt darauf geachtet werden, welche Wirkstoffe und Qualitätsgarantien ein Hersteller zusichert.

FitLine®

Nahrungsergänzung zur Optimalversorgung

die Fitline Produkte bringen die Nährstoffe genau dorthin, wo sie im Körper wirken, zu unseren Zellen – signifikant schneller und mit bis zu 10-mal höherer Bioverfügbarkeit!

€ 3,–

MORGENS – FitLine Activize Oxyplus – Mehr Energie und Leistung

- unterstützt die Energiegewinnung aus der Nahrung (Verbrennung von Kohlehydraten)
- versorgt den Körper mit allen B-Vitaminen für Konzentration und Leistungsfähigkeit
- enthält ein maritimes Algenpulver
- wirkt anregend, belebt und erfrischt

FitLine Activize Oxyplus Monatspackung (das Plus an Energie) € 28,00

MITTAGS – FitLine Basics Plus – Für den Darm nur das Beste...

- zur Nähr- und Vitalstoffversorgung des Körpers
- fördert eine gesunde Darmflora und vitalisiert das Verdauungssystem
- stärkt die körpereigenen Abwehrkräfte
- mit vielen antioxidativen Vitalstoffen
- enthält ein resorptionsförderndes ayurvedisches Kräuteroroma
- niederglykämisch (entsprechend neuesten wissenschaftlichen Erkenntnissen)

FitLine Basics Plus Monatspackung € 55,00

ABENDS – FitLine Restorate – Schnelle Regeneration nach Belastung

- wirkt basisch (als Basenpuffer)
- fördert das Mineralien-Gleichgewicht
- für schönere Haare (Kupfer), Haut (Zink) und Nägel
- mit Calcium, Magnesium und Vit. D für gesunde Knochen und Zähne
- stärkt die körpereigenen Abwehrkräfte
- enthält ein resorptionsförderndes ayurvedisches Kräuteroroma
- für besseres Wohlbefinden

FitLine Restorate Vitamin D und Eisen Monatspackung € 16,70

KEIN RISIKO

Bestellhotline: (0 62 32) 2 96-212 Bei Bestellung bitte angeben: 10659

Mit Eberle-Reisen weltweit

Regelmäßige Veranstaltungen

Jeden Mittwoch im Sommer ab 16 Uhr:
Jugend-Nachmittag in unserem Clubhaus am Heuweg 129.

Jeden Dienstag, 18 - 20 Uhr:
Jugendtraining in der Turnhalle des Theodor-Heuss-Gymnasium.

Jeden Dienstag, 20 - 22 Uhr:
Skigymnastik für jedermann in der Turnhalle des Theodor-Heuss-Gymnasium.

Jeden Freitag, 18 - 20 Uhr:
Fußballtraining im Heuweg (im Winter in der Turnhalle der Max-Blank-Schule).

Auf "Du und Du" mit

Hoch ferienregion Fügen zillertal

600 - 2400 m

Ferienregion Fügen-Hochfügen-Zillertal
Fügenberg, Hart, Uderns
A-6263 Fügen 300

Erste Ferienregion

im Zillertal

FÜGEN - KALTENBACH

Tourismusverband · Hauptstraße 1 · 6263 Fügen
Telefon 0043 52 88 - 6 22 62 · Telefax 0043 52 88 - 6 30 70
e-Mail: info@best-of-zillertal.at · www.best-of-zillertal.at

Skiclub »Tennis International«

Polen »Black Diamonds«

Jedes Jahr findet in Bytom, ehemaliges Beuthen/Oberschlesien, ein internationales Turnier für Senioren statt.
Durch Helmut Hajok wurde das Ganze organisatorisch abgewickelt, wie Anmeldung, buchen des Hotels und den Flug nach Kattowitz.
Am 11.8.2011 flogen Helmut, Franz Romer, Ernst Börstler, Damian Binek (Giulini), Günter Hundinger und ich am Nachmittag los und bezogen am späten Abend unser Hotel in Bytom.
Am Freitag sollte das Turnier beginnen, was jedoch durch ein heftiges Gewitter verhindert wurde. Los ging es dann am Samstag für uns alle. Leider erwiesen sich unsere Gegner als zu stark und alle, außer mir, schieden in der ersten Runde aus.
Ich konnte mein erstes Spiel, gg. Polens Nr. 25, gewinnen. In der zweiten Runde traf ich dann auf Polens Nr. 2. Dieser war zu stark für mich und ich ging sang und klanglos unter.
Montags begannen dann die Doppel. Auch hier hatten die Paarungen Romer/Hajok und Hundinger/Börstler gg. die starken Gegner kein Chance. Damian Binek hatte sich verletzt weshalb er kein Doppel spielen konnte.
Ich hatte das Glück einen sehr guten Doppelpartner mit Herbert Jacobs, genannt „Harry Hoch“, zu finden. Er schaufelte alle Bälle in den 4. Stock, präzise bis knapp vor die Grundlinie unserer Gegner die damit große Probleme hatten.
Im ersten Spiel trafen wir auf das topgesetzte Doppel, den amtierenden polnischer Meister, die wir nach einem spannenden Matsch, knapp besiegten.
Gemeinsam kamen wir bis in das Endspiel. (Herren 55 +) Leider brachten wir an diesem Tag beide nicht unsere Bestform mit und verloren gg. ein gutes Doppel mit 7 : 6 und 6 : 1.
Wie ich schon erwähnte waren wir in einem Sporthotel, dem Judo-Hotel, zusammen mit anderen Spielerinnen und Spielern aus Polen untergebracht. Helmut und ich kannten einige von ihnen bereits aus früheren Jahren und so entwickelte sich am Morgen (gemeinsames Frühstück/Abendessen) und am Abend ein reger Austausch (deutsch/polnisch/englisch) über den vergangenen Tag, die eigenen Spiele und vieles andere mehr.
Um ein Fazit zu ziehen, möchte ich feststellen, dass diese Woche, man bedenke, dass wir vom frühen Morgen bis zum »späten« Abend ständig zusammen waren, sehr hamonisch verlief.

Dir Helmut, vielen Dank für deine super Organisation, mit dem Hintergrund, dass dies im nächsten Jahr vielleicht wiederholt werden kann.

K. Buchholtz

Zähringer
Karosserietechnik

Unfallreparatur

Inspektion

Glasreparatur

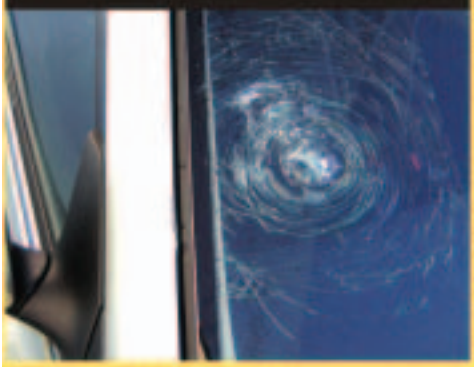

Oldtimer Restauration

Zähringer Karosserietechnik - Hauptstraße 11
67133 Maxdorf- www.karotech-zaehringer.de
Tel.: 06237/9245911 Fax: 06237/9245912
berthold@karotech-zaehringer.de

Vorsilvesterlauf

(auch Walking + Nordic Walking)

Skiclub Ludwigshafen am 18. Dezember 2011

Start: 14 Uhr
am Clubgelände Heuweg 129

Die Anmeldung ist ab sofort unter www.sclu.de möglich.

Laufstrecke:
Heuweg - Maudacher Bruch - Michaelsberg - Heuweg

Hochfeld-Apotheke
Marlis Jacob · Inh. Robert Koch
Königsbacher Str. 18 · Tel. 06 21-55 60 38
67067 Ludwigshafen · Fax 06 21-5 29 56 50
E-mail: hochfeld.apotheke@t-online.de

Ihre Apotheke mit dem freundlichen Service

MÜLLER
Malerbetrieb

Maler-,
Lackierer-,
Verputz-
und
Bodenbelagsarbeiten

Weißdornhag 78
67067 Ludwigshafen
Telefon und Fax: 0621 - 55 93 20

Skiclub Ludwigshafen - Radtour

Queichtal am 11. Juni 2011

Diese Tour hätte fast abgesagt werden müssen.

Ausgerechnet hing ein Wolkenband noch über unserer Pfalz.

Um 7.30 Uhr fing es auch noch leider zu regnen und schon klingelten die Telefone und was machen wir jetzt.

Hin- und her ging es dann bis entschieden wurde, statt um 9 Uhr mit der S-Bahn nach Hauenstein zu fahren sondern erst um 10 Uhr.

Inzwischen wurde das Wetter besser, Wolkenlücken entstanden und die Sonne zeigte sich wieder und es wurde dann ein herrlicher sonniger Radeltag.

In Hauenstein Bahnhof angekomnen radelten wir mit 9 Teilnehmern zur Queichquelle und dann an der Queich entlang nach Annweiler, Landau bis nach Germersheim. (71 km)

Mit der S-Bahn fuhren wir dann nach Ludwigshafen zurück.

Es war ein sehr schöner und erlebnisreicher Rad-Tag für unsere Radler.

Teilnehmer:
Heidrun und Roman Kirschner, Thorsten Krähmer, Klaus Schwinn, Karl Heimberger, Kurt Weiß, Elke und Joachim Rößler, W. Georgi.

W. Georgi
Tourenwart

Es studieren nicht alle, die B cher tragen.

Überlegen Sie bitte,
ob Sie nicht doch lieber eine Spenden-Quittung
vom Ski Club Ludwigshafen haben wollen,
bevor Sie zum Finanzamt gehen.

REIFEN HEILMANN

REIFEN- UND FAHRZEUGSERVICE

- PKW- und LLKW Reifen
- Roller- und Motorradreifen
- Ölwechsel mit Filter
- Achsvermessung

Radwechsel *auch* mit Termin möglich!

Maudacher Strasse 77 - 67065 LU.-Mundenheim - Tel. 0621-573876

Traditionelle Wochenendbergtour

im Bregenzer Wald / Österreich

am 6. und 7. August 2011

Kein Wetterglück hatten wir diesmal! Durchmogeln war diesmal auch nicnt möglich.

Um 6 Uhr war Abfahrt mit dem Bus zu unserem Ziel Schoppernau im Bregenzer Wald, das wir ohne Probleme um 13.30 Uhr erreichten. Anschließend gingen wir dann über einen Güterweg/ Waldweg hinauf zum Neuhornbachhaus auf 1700 m Höhe, wo wir auch übernachteten.
Der Samstag war sehr schwül und warm. Wir wußten es, daß abends der Wetterumschwung kam. Regen und Sturm sollte es geben, aber leider war es noch nicht soweit. Um 6 Uhr ging es dann endlich los, Regen, sturm und vorbei war es mit unserer Sonntagsbergtour zum Diedamskopf.
Da es keine Aussicht auf Wetterbesserung gab, verließen wir das schöne Neuhornbachhaus und benutzen den kürzesten Weg zur Diedamskopf-Bergbahn Mittelstation (75 min.)
Ruck-Zuck waren wir wieder im Tal.
Unser Bus, dessen Fahrer und unsere im Tal Gebliebenen empfingen uns freudig, und bedauerten uns sehr, weil das Wetter uns nicht gut gesonnen war.

Um 13 Uhr fuhren wir dann wieder nach Hause.

Da viele den Wunsch äußerten, wieder diese Tour in Programm zu nehmen, kann ich nicht widersprechen.
Wir werden es 2012 oder 2013 Nachholen.

Mit von der Partie waren 29 Personen.
Mit auf der Bergtor 21 Personen.

W. Georgi - Tourenwart

Radsporttage

ab Blaubeuren am Blautopf · In Ulm und um Ulm herum
Donautal und Blautal am 29., 30. und 31. Juli 2011

Überwiegend waren es doch noch schöne Radltage geworden, obwohl das Wetter zuvor tagelang sehr unbeständig war und kühl.

Leider erwischte es uns bei unserer 1. Fahrt, der Seerosentour mit einem anhaltenden Regenschauer, so daß wir nach 25 km abbrechen mußten.

Samstag 30. Juli
Am 30. Juli hatten wir Glück und es wurde ein herrlicher Radltag der über Ehingen, das Donautal nach Ulm führte. Ab Ulm fuhren wir dann an der Blau entlang bis nach Blaubeuren.
Insgesamt waren dies 86 km.

Sonntag 31. Juli
Der Tag begann kühl aber trocken und es wurde immer schöner. Mit 5 Radlern fuhren wir nach Ulm, besuchten das Ulmer Münster und das Fischerviertel, das man einfach gesehen haben muß. Um 16 Uhr waren wir dann wieder zurück in Blaubeuren (ca. 50 km).

Einige Mitglieder, die nicht geradlt sind waren auch dabei, um Blaubeuren mal kennenzulernen, den Blautopf, das Blautal und die Alpfelsen.

Teilnehmer Radtouren:
Heidrun und Roman Kirschner, W. Georgi, Thorsten Krähmer, Margret Georgi, Karl Heimberger, Kurt Weiß, Peter Häublein.

Wanderer:
Heidi Häublein, Gerda und Otmar Schreiber, Edith und Hermann Schuh.

W. Georgi
Tourenwart

Wer um Brot geht und statt dessen ein seltenes Buch erwirbt, hat einen guten Happen erwischt.

(Klaus Wend)

Karl Strubel

Steuerberater

Maudacher Straße 391 · 67065 Ludwigshafen/Maudach
Telefon 06 21 / 55 20 42 + 55 20 43 · Fax 06 21 / 53 29 69
e-mail:Karl.Strubel@t-online.de

Leistungsbescheibung meiner Kanzlei

1. Wir erstellen für Unternehmer:
   - Finanz- und Lohnbuchführungen
   - Jahresabschlüsse
   - Sämtliche Steuererklärungen für Körperschaftssteuer, Gewerbesteuer, Umsatzsteuer und Feststellung der Besteuerungsgrundlagen
   - Einkommensteuererklärungen und Erbschaftsteuererklärungen

2. Wir stehen Unternehmen beratend zur Seite bei:
   - Steuergestaltung und -optimierung
   - Existenzgründung
   - Unternehmensnachfolge

3. Wir vertreten Unternehmer und allgemein Steuerpflichtige:
   - gegenüber Finanzbehörden
   - bei Steuerstrafsachen
   - bei Außenprüfungen
   - bei Bußgeldverfahren
   - gegenüber Banken

4. Wir erstellen für allgemein Steuerpflichtige:
   - Einkommensteuererklärungen
   - Erbschaftsteuererklärungen

Wärme hat einen Namen

Über 80 Jahre

Georg Maier

Kohlen - Heizöl

Rohrlachstraße 52-54
67063 Ludwigshafen
Telefon (06 21) 52 35 13

Gaststätte

Zum Maffenbeier

LU-Hemshof · Rohrlachstraße 58
Telefon 06 21 - 52 42 49

laut Rheinpfalzleser
beliebtester Biergarten

Mo.-So. 11 - 1 Uhr geöffnet

Sonderradtour

10. August 2011

Von Neustadt/Wstr. teilweise entlang des Speyerbaches bis Speyer.

Nach langem miesem Wetter war der Mittwoch, 11. August als ein schöner Sommertag prognostiziert. So war es auch, 22 Grad, weiß-blauer Himmel, ein optimaler Radsporttag.
Um 14 Uhr fuhren wir mit der S-Bahn ab Mundenheim nach Neustadt HBH. Durch Neustadt und zum Speyerbach führte unsere Radtour und weiter strampelten wir nach Lachen-Speyerdorf, Frohnmühle, Bruchhof, Dudenhofen nach Speyer. (32 km waren geschafft)
Die Einkehr war jetzt fast Pflicht in der Domhofbrauerei bei Weißwurst und frischem Domhofbier.
Dannach hatte jeder die Möglichkeit mit der S-Bahn nach Ludwigshafen zurückzufahren oder mit mir über Waldsee, Neuhofen, Rheingönheim, Bahnhof Mundenheim die 22 km zurückzustrampeln.
Um 19.30 Uhr waren wir wieder in Ludwigshafen angekommen.
Es war eine sehr schöne Sonderradtour.
Teilgenommen haben 8 Personen.
Nachdem es vielen so gut gefallen hat, werden wir öfters solche Sonderradaktionen starten.
Teilnehmer:
Elke und Jochen Rößler, Waltraud Möllinger, Thorsten Krähmer, Jürgen Glas, Ingrid Schön, Walter Georgi.

W. Georgi - Tourenwart

Ihr Fachmann für Augenoptik
im Ski-Club Ludwigshafen

optik seelinger

67059 Ludwigshafen · Kaiser-Wilhelm-Str. 39 · Tel. 51 21 49

K & K Gastroservice GmbH

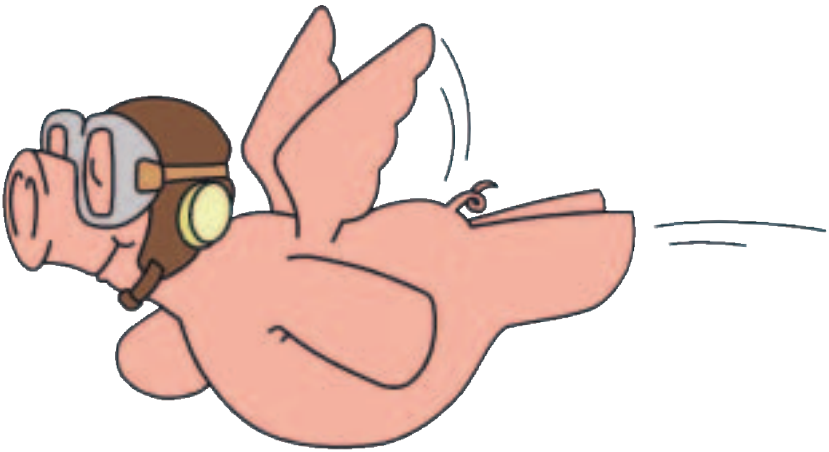

Ihr Partner für Party, Events & Vereinsfeste!

K & K Gastroservice GmbH
Hedwig-Laudien-Ring 25 • 67071 Ludwigshafen
Tel.: 0621 - 63 75 252

Öffnungszeiten:
Montag - Mittwoch von 08.00-14.00 h
Donnerstag & Freitag und 08.00-18.00 h
Samstag von 08.00-13.00 h

Mittwochsradtour

24. August 2011

Erstmals um 8.30 Uhr.
Bad Dürkheim, Isenach-Weiher, Isenach-Quelle, Gesundheitsbrunnen, Forsthaus Saupferch, Alte Schmelz, Bad Dürkheim.

Wegen der anhaltenden Schwüle und der sehr hohen Temperaturen haben wir uns entschlossen, unsere Mittwochs-Radtour für die 1. und 2. Gruppe in die frühen Morgenstunden zu verlegen.

Nach 6 Uhr in der Frühe entwickelte sich ein heftiges Gewitter und eine alte Bauernregel sagt, Gewitter reinigt die Luft und so war es auch.

Um 8 Uhr trafen wir uns an der alten Bergbahn in Bad Dürkheim. Das Wetter sah erst sehr gut aus und nach unserem Start um 9.30 Uhr verdichtete sich der Himmel und es fing an zu gießen und zu gewittern. In der Wohnsiedlung Hausen/Greten konnten wir uns unterstellen, so daß niemand naß wurde, was 30 min. dauerte.

Dann wurde es immer schöner und die Sonne meinte es den ganzen Tag gut mit uns.

Am Isenach-Weiher angekommen, wurde erstmal unser Durst gelöscht. Wer wollte, konnte jetzt noch 4 km

weiterfahren bis zur Isenachquelle. Zurück konnten wir die Räder richtig rollen lassen, fast ohne zu treten. Die am Insenach gebliebenen Fahrer nahmen

wir dann wieder mit und fuhren zum Gesundheitswasserbrunnen Richtung Weidenthal. Dann ging es wieder zur Isenach und auf dem neuen Radweg wie gekommen zurück. Unterwegs gab es noch einen Abstecher zum Forsthaus Saupferch und in der Alten Schmelz (traditionelles Haus) war Mittagspause, ehe wir um 15 Uhr Bad Dürkheim wieder erreichten.

Radelausklang war dann in der Straußwirtschaft Lang unterhalb der Michaeliskapelle.

Teilnehmer:
Elke und Jochen Rößler, Heidrun und Roman Kirschner, Margret Georgi, Thorsten Krähmer, Waltraud Möllinger.

W. Georgi - Tourenwart

Ein Raum ohne B cher ist ein K rper ohne Seele

(Cicero)

TENNIS
NOHE
Tennisanlagenbau
und Sanierung
68799 Reilingen
Hauptstraße 6
Tel. 06205 / 1 50 30
Fax 06205 / 1 30 15
www.tennis-nohe.com

Eine sehr schöne Mittwochs-Halbtagesfahrt

Ein toller Herbst-Sonnentag war der 21. September 2011 bie 23 Grad.
Um 12 Uhr fuhren 8 SCL Radler mit der S-Bahn nach Neusttadt/Wstr. und dann ging es 1 x rechts und 1 x links der Weinstraße entlang bis Wachenheim. Hier wurde Hunger und Durst in der Pferdemetzgerei Bergdold gestillt.

Anschließend fuhren wir durch das wunderschöne Wachenheimer Poppental bis zum Hammelbrunnen und dann hinauf zu den 3 Eichen und weiter zum Mundharter Hof oberhalb Seebach. Hier war nochmals ein Einkehrstopp angesagt.

Weiter strampelten wir dann wie gekommen zurück Neustadt.
Schnell brachte uns die S-Bahn vor der hereinbrechenden Dunkelheit nach Ludwigshafen zurück.

Alle Teilnehmer waren begeistert von dieser schönen Fahrt.

Teilnehmer:
Elke und Jochen Rößler, Heidrun und Roman Kirschner, Waltraud Möllinger, Thorsten Krähmer, Karl Heimberger, W. Georgi.

W. Georgi - Tourenwart

Haber-Techno-Service

Meisterbetrieb seit 30 Jahren

Waschmaschinen · Kühlgeräte
Geschirrspüler · Trockner · E-Herde
KUNDENDIENST mit Reparaturgarantie

Ersatzteile aller Fabrikate

Ludwigshafen · Maudacher Str. 247

autorisierter Kundendienst
AEG · MIELE · BLOMBERG

Telefon 557045

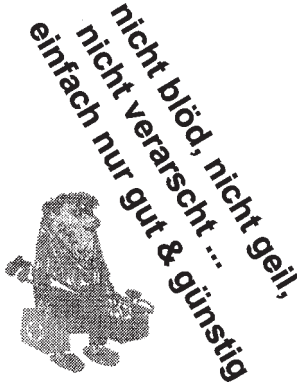

Fischer
Bauteile

brix Zaun®
www.brixzaun.de

ALUMINIUM - ZÄUNE - TORE - SCHIEBETORE
BALKONE - TREPPENGELÄNDER - ANTRIEBE

Gebietsvertretung

- Zäune
- Tore
- Garagentore
- Überdachungen
- Vordächer
- Markisen
- Rollladen
- Haustüren
- Insektenschutz
- Fenster
- Verglasungen

Hillensheimer Str. 6
67112 Mutterstadt
Tel: 06234/50824
E-Mail: info@bauteile-fischer.de

Reparatur - Beratung - Verkauf - Montage

Radsportbericht 2011

Ab 20. April wurde mit den Radtrainingsfahrten begonnen und diese endeten Ende September.

Ab Oktober wurde weiterhin jeden Mittwoch geradelt, vorrangig zu den Winzerdörfern um den Neuen Wein zu verkosten.

Dieses Jahr haben wir wieder sehr schöne kleine und größere Radtouren gefahren:

1. Von Hauenstein bis Germersheim (Queichtalweg)
2. Neustadt, Speyer, Ludwigshafen (teilweise entlang des Speyerbaches)
3. 3 Tage rund um Blaubeuren, Ulm und Donauradweg
4. Bad Dürkheim, Isenachweiher/Quelle, Forsthaus Saupferch, Alte Schmelz Bad Dürkheim
5. Neustadt, Weinstraße, Wachenheim, Poppental, 3 Eichen, Mundharter Hof, Wachenheim, Neustadt

Leider gab es bei den Radrennfahrern (Rennradgruppe) wegen Teilnehmermangel einige Probleme, die wir auch 2012 sehr schwer lösen können.

Deshalb wird es 2012 nur noch eine Radgruppe geben.

W. Georgi
Tourenwart

Blumenhaus
Rainer Schroth
67065 Ludwigshafen
Raschigstraße 13
am Friedhof Mundenheim
Telefon und Fax
(06 21) 57 19 61

BLUMEN IN ALLE WELT DURCH DIE FLEUROP

www.
Apotheke
2000.de
Sabine Merk-Deobald

Maudacher Straße 159
67065 Ludwigshafen
Telefon: (0621) 55 10 00
Telefax: (0621) 53 32 37

2000 und mehr Tipps für Ihre Gesundheit

E-Mail: info@Rehamed2000.de

E-Mail: info@Apotheke2000.de

Maudacher Straße 159
67065 Ludwigshafen
Telefon: (0621) 5 29 53 44
Telefax: (0621) 53 32 37

Sanitätsfachhandel
www.
Rehamed
2000.de
Sabine Merk-Deobald

2012 - Sportbereich Tourenwart W. Georgi

sowie Info über diverse Aktivitäten

Die Januarskiwoche wird, wie im »Brett'l-Blätt'l« - Juli 2011 berichtet, wegen Teilnehmermangel nicht mehr stattfinden.

Radsport 29 Jahre im SCL

Wie schon im Radsportbericht 2011 mitgeteilt, versuchen wir 2012 eine allgemeine Radsportgruppe zu aktivieren, da bei der Rennradgruppe und der 2. Gruppe zu wenig Fahrer zur Verfügung stehen.
Joachim Rößler und Tourenwart W. Georgi werden dieser Gruppe leiten.

Am **18.4.2012** ist die erste Radtrainingsfahrt. Um **14 Uhr** ab Clubhaus am Heuweg geht es los.
Dies ist eine permanente Richtzeit und kann sich in der Saison auch ändern.
Überwiegend werden wir in die Richtungen Speyer, Neustadt, Bad Dürkheim, Grünstadt und Worms radeln.
Unsere Tagesfahrten führen einmal von Großkarlbach zum NFH Hertlingshausen und zurück, von Alsenborn d. d. Alsenztal nach Bad Kreuznach, rund um die Knittelsheimer Mühle und evt. 2 Tage Nagoldtal mit Übern. in Nagold.

martin
HEIZUNG & BÄDER
Hedwig-Laudien-Ring 45
67071 Ludwigshafen-Oggersheim
Telefon 06 21 / 66 21 31
Telefax 06 21 / 66 79 83
Internet: www.martin-haustechnik.de
E-mail: info@martin-haustechnik.de

Die Termine für die Tagesradtouren werden erst bei der Radsporteröffnung am **18.4.2012** bekanntgegeben evt. besprochen.
Die Tagesfahrten finden ausschließlich mittwochs oder samstags statt. Gefahren werden kann, mit Trekkingrad, Tourenrad oder Mountainbikes. Wenn gewünscht können auch Sonderfahrten ab und zu mit dem Rennrad durchgeführt werden.

Wochenendbergtouren im 31. Jahr / Busreise

Auch 2012 werden wir wieder eine Wochenendbergtour unternehmen.
Unser Ziel ist die Pfälzer Hütte auf 2100 m Höhe am Bettlerjoch oberhalb Malbun im Fürstentum Lichtenstein (eine Bergtour vom feinsten).
Leider konnten wir bei unseren Vortouren im September 2011 keinen festen Termin vereinbaren, denn dies ist erst im Mai 2012 möglich. Ich denke, daß wir die Tour am **25./26. August** durchführen können.
Interessenten mögen sich **bis 15. Januar 2012 bei mir telefonisch anmelden.**
Auch für diejenigen, die nicht mit auf Bergtour gehen ist die Busreise ins Fürstentum Lichtenstein und zum Bergdorf Malbun (1600 m Höhe) ein Erlebnis.
Bergbahn und Höhenrestaurant vorhanden.
Übrigens, Malbun ist auch ein schönes Skigebiet. In Malbun gelten Schweizer Preise.

W. Georgi - Tourenwart

Oktoberfest 2011

der Herren 30 / 40

Etwas ab der Oktoberfest-Tradition im Skiclub, zapften die Herren 30 und 40 das Fass dieses Jahr erst am 8.Oktober an!!

Das mundete dem Wetter-Gott nicht ganz, er lies es etwas herbstlich frisch werden. Hatten wir doch in der Woche zuvor, am Tag der Deutschen Einheit noch fast Badewetter.

Nun denn, Sie kamen trotzdem alle... und wieder viele in Dirndl oder Leder-hos'n. Bravo!!!

Pünktlich um elf ging´s los. Weisswurst und Brez´n waren schnell verzehrt. Die schmeckten auch dieses Jahr wieder Dank des Zulieferers hervorragend.

Die Kinder freuten sich über »Wiener im Brötchenmantel«. Serviert wurde von der ausgezeichneten Küchenmannschaft um Jochen Neubauer.

Auch die Süssmäuler kamen bei dem anschliessenden Kuchenangebot auf ihre Kosten.

Neu und doch schon lange ersehnt, konnte sich jeder am Nagelholz probieren. Da schmeckte das orginal Oktoberfest Bier noch besser.

Ebenso fand man beim Masskrugschieben Männlein und Weiblein mit teils ehrgeizigen Ambitionen vor... es ging wohl auch um ein paar Runden Schnaps!

Die Jüngeren konnten ihr Geschick beim Dosenwerfen unter Beweis stellen - auch hier gab es altersgerechte Preise für die Schützen.

Wurde man draussen immer wieder von einem kühlen Wind ins Clubhaus getrieben, fand man drinnen eine durchaus oktoberfestähnliche Dekoration vor - Hut ab, die Herren!

Man könnte sagen, es war trotz des nicht ganz so schönen Wetters ein voller Erfolg - die Tradition sollte weitergeführt werden.

Vielen Dank den Herren 30 und 40, die sich sehr viel Mühe bei der Gestaltung und Durchführung des Oktoberfestes gemacht haben.

Trachten-Träger und die, die es noch werden wollen, sollten sich freuen dürfen, wenn es nächstes Jahr wieder heisst: aazapft iss,!!

Vielen Dank allen Organisierern, Helfern und Gästen !!!

Eure *Evi*
Vergnügungswärtin

EBERLE Reisen

★★★★-Luxusbusse

★ Urlaubsreisen
★ Kurzreisen
★ Rundreisen
★ Städtereisen

Langstraße 19
67126 Assenheim
Telefon (0 62 31) 79 34
Telefax (0 62 31) 50 84

mit EBERLE-Reisen weltweit

Als Vermittler der grössten Veranstalter wie TUI, Thomas Cook, Neckermann, ITS,Öger, Jahn Reisen, Meier´s Weltreisen, etc.

Wir würden uns freuen, Sie in unserem neuen Bürogebäude begrüßen und beraten zu dürfen.

Waldschenke

Der Treff im Wald
für Jung und Alt

Deidesheim

Hüttentelefon 0 63 26 - 96 26 26 · Fax 0 63 26 - 98 24 96
Mobil 01 73 - 3 25 50 18

Öffnungszeiten:
Mittwoch, Donnerstag, Samstag, Sonn- und Feiertag: ab 11.00 Uhr
Jeden 2. Mittwoch im Monat: Stammtisch

Essen bis ca. 18.00 Uhr - bei Festlichkeiten nach Vereinbarung

Inhaber: Kim Baumann - Ulli Plagge

WEINGUT BACH-FROBIN

BF

Klosterstübchen

Wir bieten Ihnen:

Pfälzer Spezialitäten

Gepflegte Speisen

Weine aus eigenem Anbau

Klostergasse 1 - 67150 Niederkirchen
Telefon 0 63 26 - 85 68 - Telefax 0 63 26 - 72 28

Wir haben geöffnet:
Dienstag bis Sonntag von 11.00 - 24.00 Uhr
Montag Ruhetag

Das gemütliche Lokal
in Niederkirchen

Vorstand und Beirat des SCL

Klaus Hoch, Präsident

Markus Schmidt, Vorst. Marketing

Frank Kühner, Vorst. Verwaltung

Udo Pelz, Vorst. Finanzen

Rolf Landmesser, Vorst. Sport

Beirat:

Heide Cronauer, Magda Wolf,, Karin Beck, Roman Kirschner, Manfred Thiedig, Klaus Helf

DentalDesign

ZTM **Mathias Gamper**

Zedtwitzstr. 3
67065 Ludwigshafen

Tel. 0621.58797401
Fax. 0621.58797402

mobil. 0176.22043777

mathias@dentaldesign-gamper.de

www.dentaldesign-gamper.de

Mitgliederverwaltung

Mitgliederverwalter Cäcilia Straßner

So erreichen Sie unsere Mitgliederverwaltung:

Telefon	0 62 36 - 46 49 98 oder 01 71 - 2 83 89 67
eMail	mitgliederverwaltung@sclu.de
Post	Skiclub Ludwigshafen Mitgliederverwaltung Heuweg 129 67065 Ludwigshafen

Bitte denken Sie daran unsere Mitgliederverwaltung zu informieren bei Änderung von

- Namen (z. B. bei Heirat)
- Anschrift
- Telefonnummer
- Bankverbindung
- eMail-Adresse

Präsident	Klaus Hoch Bismarckstraße 94 67059 Ludwigshafen praesident@sclu.de juweliermaurmann@aol.com	Privat: 0621-515470 Geschäft: 0621-512305 Fax: 0621-519824
Vorstand Finanzen	Udo Pelz Adolf-Disterweg-Straße 139 67071 Ludwigshafen vorstand.finanzen@sclu.de u.pelz@pelz-consult.de	Privat: 0621-539629 Handy: 0172-9806076
Kassier	Elke Rößler Oggersheimer Straße 80 67112 Mutterstadt kasse@sclu.de e.roessler@gmx.net	Privat: 06234-3704 Fax: 06234-3704
Mitgliederverwaltung	Cäcilia Straßner Neustadter Straße 18b 67117 Limburgerhof mitgliederverwaltung@sclu.de	Privat: 06236-464998 Handy: 0171-2838967
1. Kassenprüfer	Marco Kruppenbacher Nietzschestraße 68 67063 Ludwigshafen kassenpruefung@sclu.de marco.kruppenbacher@arx-gmbh.eu	Privat: 0621-63490494 Handy: 0177-6249298
2. Kassenprüfer	Claus Möllinger Langgewannstraße 13 67071 Ludwigshafen kassenpruefung@sclu.de claus.moellinger@t-online.de	Handy: 0176-28076029

Mit Eberle-Reisen weltweit

Vorstand Verwaltung	Frank Kühner R 1, 15 68161 Mannheim vorstand.verwaltung@sclu.de	Privat: 0621-1565235 Handy: 0163-6375252
Heuweg-Koordinator	Klaus Buchholtz J 7, 6 68159 Mannheim clubanlage@sclu.de	Privat: 0621-105189 Handy: 0176-28211470
2. Hüttenwart	Udo Straßner Neustadter Straße 18b 67117 Limburgerhof huette@sclu.de	Privat: 06236-464998 Handy: 0171-5354776
1. Wirtschaftsverwalter	Jürgen Becht Wollstraße 125 67065 Ludwigshafen wirtschaft@sclu.de	Privat: 0621-574303 Handy: 0152-29090001

Ein Wort in eigener Sache

Sehr viele Unterlagen kommen per digitaler Daten.
Dabei ist es wichtig, daß sie mit den Datenträgern
auch einen Ausdruck mitliefern.
Bilder, die in digitaler Form vorliegen,
sollen aus Qualitätsgründen auch in jedem Falle
in digitaler Form geliefert werden.
Dies kann über Datenträger oder per E-Mail geschehen.

Es stehen folgende E-Mail Adressen zur Verfügung:

whaeussel@t-online.de
schwetzinger-druck@t-online.de

Bitte als Betreff »Skiclub« angeben.

Wolfgang Walter
Ihr Dienstleister vor Ort

67354 Römerberg
Heiligensteinerstr. 119a
Tel.: 06232 / 841 60
Mobil: 0171 79 58 897

Auch dieses Jahr wieder Tennis auf Sand im Winter.

In Römerberg

www.walter-platzpflege.de

2. Wirtschaftsverwalter	Hans-Jürgen Steinborn Von-Sturmfeder-Straße 30a 67067 Ludwigshafen wirtschaft2@sclu.de	Privat: 0621-555478 Handy: 0176-26239970
Vorstand Sport	Rolf Landmesser Diedesfelder Weg 13 67067 Ludwigshafen vorstand.sport@sclu.de rolf.landmesser@web.de	Privat: 0621-558499 Handy: 0157-79795109
1. Sportwart Alpin	Karlheinz Roth Weisenheimer Straße 6 67134 Birkenheide alpin@sclu.de	Handy: 0172-6230978 Geschäft: 0621-6095143
2. Sportwart Alpin	Peter Magin Leininger Straße 19 67227 Frankenthal alpin2@sclu.de	Privat: 06233-53458 Handy: 0172-6146496
Skischule	Ralf Debold Lorscher Straße 1a 67133 Maxdorf skischule@sclu.de	Privat: 06237-403461 Geschäft: 0621-6095143
Nordic Sports	Karlheinz Roth Weisenheimer Straße 6 67134 Birkenheide alpin@sclu.de	Handy: 0172-6230978 Geschäft: 0621-6095143
1. Sportwart Tennis	Marc Nieser Luitpoldstraße 83 67063 Ludwigshafen tennis@sclu.de marc.nieser@t-online.de	Handy: 0178-7633428

2. Sportwart Tennis	Dieter Nieser Luitpoldstraße 83 67063 Ludwigshafen tennis2@sclu.de	Privat: 0621-695826 Handy: 0170-8619246
Tennis Jugendwart	Volker Landmesser Diedesfelder Weg 13 67067 Ludwigshafen tennisjugend@sclu.de	Privat: 0621-558499 Handy: 0178-3585439
1. Jugendwart	Benjamin Hagemann Christoph-Kröwerath-Str. 118A 67071 Ludwigshafen jugendteam@sclu.de	Privat: 0621-6359376 Handy: 0174-3039925
2. Jugendwartin	Birgit Mannerz Mörikestraße 5a 67071 Ludwigshafen jugendteam@sclu.de	Privat: 0621-6703723
1. Tourenwart	Walter Georgi Wißmannstraße 4 67065 Ludwigshafen	Privat: 0621-551804 Handy: 0172-6274826

Ehrenvorsitzender:
Klaus Hoch

Ehrenmitglieder:
Dr. Werner Ludwig
Heinz Föhr
Walter Stein
Jakob Oberst
Walter Georgi
Irmgard Oberst
Inge Putz-Ruppert

2. Tourenwart	Peter Häublein Zweibrücker Straße 16a 67133 Maxdorf	Privat: 06237-8707
Fußballwart	Robin Kruppenbacher Nietzschestraße 68 67063 Ludwigshafen fussball@sclu.de	Privat: 0621-63490490 Handy: 0178-7331181
Vorstand Marketing	Markus Schmidt Limestraße 3 67067 Ludwigshafen vorstand.marketing@sclu.de	Privat: 0621-6832779 Handy: 0173-3081329 Fax: 0621-6832778
Medien/Presse	Walter Georgi (komm.) Wißmannstraße 4 67065 Ludwigshafen	Privat: 0621-551804 Handy: 0172-6274826
Öffentlichkeitsarbeit	vakant	
Vereinszeitung	Peter Janz Von-Kieffer-Straße 96 67067 Ludwigshafen brettlpeter.janz@t-online.de	Privat: 0621-555403
Vergnügungswartin	Evelyn Krämer-Viola Ziegeleistraße 123 67122 Altrip vergnuegen@sclu.de	Privat: 06236-398979 Handy: 0178-7524366
Infopost	Tina Kittelberger Forsterstraße 9 67117 Limburgerhof tina.kittelberger@sclu.de	Privat: 06236-496178 Handy: 0163-9154311

Alles fährt mit Eberle-Reisen

Infopost-Stellvertreterin	Monika Landmesser Diedesfelder Weg 13 67067 Ludwigshafen monika.landmesser@sclu.de	Privat: 0621-558499
Beirat	Karin Beck Fleckensteinstraße 6 67065 Ludwigshafen	Privat: 0621-544160
	Magda Wolf Anselm-Feuerbach-Straße 9b 67227 Frankenthal magda.wolf-ft@kalbelmail.de	Privat: 06233-42473 Handy: 0179-5205860

Bestattungsinstitut
Im Trauerfall . . .
☎ 55 30 55
helfen wir Ihnen Tag und Nacht, auch an Sonn- und Feiertagen.
pietät Gerhard Diether
seit 1872 in Familienbesitz
Erd - Feuer - Seebestattung
Bestattungsvorsorge
Sterbegeldversicherung
Ludwigshafen Maudacher Str. 45 + 241

Heide Cronauer
Forsterstraße 28
67067 Ludwigshafen
heide.cronauer@sclu.de
whcronauer@t-online.de

Privat: 0621-558884
Handy: 0177-6027315

Klaus Helf
Lorscher Ring 4d
67227 Frankenthal
Klaus.Helf@sclu.de
brigitteklaus.helf@t-online.de

Privat: 06233-62232
Handy: 0173-9518911

Manfred Thiedig
Hugo-Rosenkranz-Straße 35
67067 Ludwigshafen
manfred.thiedig@sclu.de
mannilu38@online.de

Privat: 0621-553252
Handy: 0157-76823127

Roman Kirschner
Waldstraße 13
67141 Neuhofen
roman.kirschner@sclu.de
roman.kirschner@t-online.de

Privat: 06236-500711
Handy: 0176-62648825

- **Ein gemeinsamer SCL-Terminkalender 2011 / 2012 ist notwendig**

- **Alle Termine bitte an Tina Kittelberger senden:**

tina.kittelberger@sclu.de

Familienanzeigen

wie zum Beispiel
Glückwünsche,
Danksagungen,
Gratulationen,
Verkäufe,
Vermietungen,
Gesuche jeglicher Art,
Beiträge - Berichte
usw.

können selbstverständlich
von jedem Skiclub-Mitglied
kostenlos aufgegeben werden!

Auch Anregungen und Beschwerden
sowie konstruktive Kritik
nehmen wir gerne entgegen.

Euer »Brett'l-Blättl« Peter

Wo ?

ist denn Ihre Anzeige . . .

Fragen?

Infos unter:
Peter Janz · Telefon (06 21) 55 54 03

Höhengasthof
„Grüner Baum“

Familie Dietz
79868 Feldberg-Neuglashütten
Telefon 0 76 55/ 93 22 27
Telefax 0 76 55/ 93 22 28

Genießen Sie Schwarzwälder Gemütlichkeit und Badische Gastlichkeit in unserem im typischen Schwarzwaldstil erbauten Haus. In einem romantischen Seitental am Fuße des Feldbergs gelegen, bieten wir Ihnen alle Zimmer (Mehrbett- u. Familienzimmer) mit Bad/ Dusche und WC, Balkon/ Terrasse, SAT-TV und Minibar. Bei heimischer Küche und deftigem Vesper laden unsere gemütlichen Räumlichkeiten und die Terrasse zum Verweilen ein.
Absolute Ruhe und doch keine Langeweile garantieren unsere große Liegewiese, Sauna und Solarium.

Als idealer Ausgangspunkt, mitten im "Dreiländereck" gelegen, spricht unser Haus Wanderer (Wanderwege direkt am Haus), Wassersportler (Schluchsee-Titisee-Windgällweiher), Motorradfahrer (Ausfahrten in die nahegelegene Schweiz und nach Frankreich), sowie Familien (durchfahrtsfreie Straße, Spielplatz, Streichelzoo, Radwege) gleichermaßen an.

Im Winter kommen Skiläufer „Alpin“ und „Nordisch“ hier im Skigebiet voll auf ihre Kosten.

Zum Abschluss Ihres Urlaubstages laden wir Sie in unsere urig-rustikale „Mühlenstube“ ein. Diese bietet den richtigen Rahmen zum Ausklang eines schönen Urlaubstages.

Sonderpreise für Skiclub-Mitglieder auf Anfrage

An den Skiclub Ludwigshafen

Neuglashütten, im Dezember 2011

Dieser Gruß soll sagen:

Viel Freude an den Weihnachtstagen.

Und das neue Jahr soll bringen,

was zum Glück des Lebens zählt

und dazu vor allen Dingen:

FRIEDE AUF DER GANZEN WELT!

Auf ein Wiedersehen
im Neuen Jahr und alles Gute!

Ihre Familie Dietz

Ein frohes
Weihnachtsfest
und einen guten
Rutsch ins
neue Jahr

wünscht Ihnen die Vorstand-
schaft sowie das Redaktions-
und
Technik-Team
des
»Brett‘l-Blätt‘l«

Peter
Wolfgang

und der Drucker
Ernst